



Universidade do Minho
Instituto de Educação

PRESIDÊNCIA
CONSELHO PEDAGÓGICO



Universidade do Minho

GUIA ACOLHIMENTO

ANO LETIVO 2018 | 2019

www.ie.uminho.pt

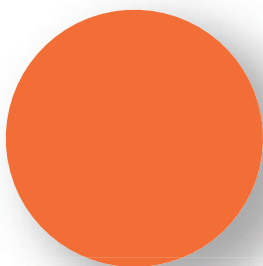

EDUCAÇÃO

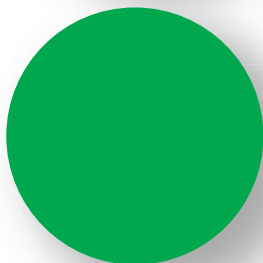

EDUCAÇÃO BÁSICA

Ficha Técnica

Direção: Presidente do Conselho Pedagógico, Alexandra Gomes

Elaboração: Natália Rodrigues

Capa: Ricardo Ribeiro

Revisão: Alexandra Gomes, José Pacheco, Natália Fernandes, Paulo Varela, Virgínio Sá, Luísa Santos e Patrícia Capêlo

Impressão: Copissaurio

Campus de Gualtar

Colaboradores: Luísa Santos, Manuel Vilaça, Patrícia Capêlo, Ricardo Ribeiro, NEEBUM e NEDUM

Instituto de Educação

2018



PARABÉNS! Estás na UMinho...

BEM-VINDO/A

ÍNDICE

1. A Universidade do Minho (UMinho)

2. O Instituto de Educação (IE)

2.1 Onde estamos: Planta do campus

2.2 Quem somos: O IE em Números

2.3 Como nos organizamos: Estrutura Orgânica do IE

2.4 O que fazemos: Oferta educativa do IE

2.5 Quem dirige os cursos: Diretores de Curso das Licenciaturas

2.6 Que serviços apoiam as Licenciaturas: Secretariado dos Cursos de Graduação do IE

2.7 Como se organiza o teu 1º ano: plano de estudos e equipa docente.

2.8 Quem representa os alunos: Núcleos de Estudantes - NEEBUM e NEDUM

2.9 Quem coordena os alunos Erasmus: Equipa de coordenação

3. Programa de Acolhimento dos novos estudantes 2018-2019

4. Agenda Cultural

5. Calendário Escolar

6. Comunicação Institucional

7. Grupos Culturais

8. Atividades e Modalidades Desportivas

9. Como proceder em caso de emergência na UMinho

10. Contactos úteis

11. Agenda do Estudante

O dia de hoje marca uma nova etapa na tua vida. Enfrentarás novos desafios, conhecerás novos colegas e docentes e farás novos amigos. Descobrirás uma nova realidade. Estás no Ensino Superior.

Este Guia de Integração irá ajudar-te a conhecer a UMinho, em geral, e o Instituto de Educação, em particular. Nele poderás, também, encontrar respostas para as tuas dúvidas, assim como informações e curiosidades.

Entra connosco nesta viagem.
Boa OriEntAção.

1. A Universidade do Minho (UMinho)

A UMinho é uma das mais prestigiadas instituições de ensino superior do país, estando, também, a afirmar-se, progressivamente, no panorama internacional. Fundada em 1973, conta com três grandes pólos: o *campus* de Gualtar, em Braga, e os *campi* de Azurém e Couros, em Guimarães.

A UMinho oferece um amplo leque de cursos correspondentes aos 1.º, 2.º e 3.º ciclos de estudos, conducentes à obtenção dos graus de licenciado, mestre e doutor, respetivamente.

grande variedade de cursos não associados à obtenção de um grau, designadamente cursos de formação especializada (formação ao nível do 2.º ciclo) e cursos de estudos avançados (formação ao nível do 3.º ciclo).

A Universidade oferece também diversos cursos livres, cursos à distância e, ainda, um Curso de Preparação para a Frequência do Ensino Superior (maiores de 23 anos).

(Fonte: www.uminho.pt)

UMINHO EM DESTAQUE NO U-MULTIRANK
UNIVERSIDADE COM NOTA MÁXIMA EM NOVE INDICADORES

University of Minho
U-Multirank Performance Profile

UMINHO ENTRE AS 50 MELHORES DA EUROPA NO ENSINO
RANKING DO TIMES HIGHER EDUCATION AVALIOU 742 INSTITUIÇÕES DE ENSINO SUPERIOR

THE WORLD UNIVERSITY RANKINGS
EUROPE 2018

Times Higher Education

**UMinho
nas 400
melhores**
4 anos consecutivos

A Universidade do Minho ficou, pelo quarto ano consecutivo, entre as 400 melhores do mundo

**UMinho
destaca-se
no reputado
CWTS Leiden Ranking**

A UMinho é constituída por 11 Unidades Orgânicas de Ensino e Investigação:

- Escola de Arquitetura
- Escola de Ciências
- Escola de Direito
- Escola de Economia e Gestão
- Escola de Engenharia
- Escola de Medicina
- Escola de Psicologia
- Escola Superior de Enfermagem
- Instituto de Ciências Sociais
- Instituto de Educação**
- Instituto de Letras e Ciências Humanas.

Poderás obter mais informações sobre a UMinho, suas escolas e institutos, Serviços, Reitoria, entre muitos outros conteúdos em: <http://www.uminho.pt>. Consulta também o **Guia de Cursos 2018** disponibilizado na página da UMinho, em *Ensino/ Oferta Educativa*.



Logos das Escolas e Institutos da UMinho

Apresentadas as Escolas e Institutos da UMinho, damos-te a conhecer os Órgãos e Serviços que te poderão ser úteis ao longo do teu percurso académico. Procura mais informações nos *links* indicados.

Associação Académica da Universidade do Minho	www.aaum.pt
Provedor do Estudante	https://www.uminho.pt/PT/uminho/Provedor-do-Estudante
Portal Académicos/ Serviços Académicos	https://alunos.uminho.pt
Serviços de Relações Internacionais	www.sri.uminho.pt
Serviços de Ação Social	www.sas.uminho.pt
Serviços de Documentação	http://www.sdum.uminho.pt/
Gabinete para a Inclusão	www.gpi.uminho.pt
Apoio Clínico	https://www.sas.uminho.pt/Default.aspx?tabindex=3&tabid=8&pageid=6&lang=pt-PT



2. O Instituto de Educação (IE) – Quem somos?

O Instituto de Educação (IE) celebrou, no ano de 2015, 40 anos de existência. De acordo com os seus Estatutos, o IE tem por missão desenvolver projetos de ensino, de investigação e de interação com a sociedade na área abrangente da Educação, contribuindo dessa forma para o desenvolvimento e o bem-estar dos indivíduos, dos grupos, das organizações educativas e da sociedade.



A atividade de ensino do IE reparte-se por cursos de **licenciatura**, **mestrado** e **doutoramento**, próprios ou partilhados com outras escolas da UMinho. Abrange, ainda, **estágios científicos avançados**, **doutoramentos** em parceria com universidades estrangeiras e **pós-doutoramentos**. Em articulação com as atividades de ensino, a investigação desenvolvida no IE centra-se nos processos, agentes e contextos de educação, ensino, aprendizagem, formação e desenvolvimento socioeducativo. As atividades de **interação com a sociedade**, envolvendo, por exemplo, cursos de formação contínua, estudos e pareceres,

são uma forma de colocar à disposição da comunidade os saberes e as competências dos docentes e investigadores do Instituto. Os diversos projetos do IE estendem-se para além do contexto nacional, sendo que, no âmbito internacional, merece algum destaque a **cooperação** com os países mais próximos em termos culturais e linguísticos, como é o caso dos Países de Língua Oficial Portuguesa. Para a concretização da sua Missão, o IE estabelece **parcerias** com instituições nacionais e estrangeiras que visem o enriquecimento mútuo e a consecução de objetivos comuns.



Conhece melhor a tua escola em

www.ie.uminho.pt

Instituto • Departamentos • Ensino • Investigação • Sociedade • Eventos •

- Apresentação
- Boas-Vindas
- Missão
- Órgãos do Instituto
- Presidência
- Recursos Humanos ▶
- Serviços
- Biblioteca
- Documentos Institucionais
- Eleições
- Centro de Competência TIC

Instituto



O Instituto de Educação (IE) é uma unidade orgânica da Universidade do Minho, constituída pelo Instituto de Estudos da Criança (IEC) e do

Q PT EN

Licenciaturas



Mestrados



Doutoramentos



Instituto • Departamentos • Ensino • Investigação • Sociedade • Eventos •

- Ciências Sociais da Educação
- Estudos Curriculares e Tecnologia Educativa
- Estudos Integrados de Literacia, Didática e Supervisão
- Psicologia da Educação e Educação Especial
- Teoria da Educação e Educação Artística e Física

Departamentos



Q PT EN

Os Departamentos do Instituto são subunidades orgânicas permanentes de criação e transmissão do conhecimento no domínio de uma disciplina, de um grupo de disciplinas ou de grupos afins de disciplinas.

Instituto • Departamentos • Ensino • Investigação • Sociedade • Eventos •

- Pesquisa
- Notícias
- Provas Académicas
- Galeria
- Newsletter

Eventos



Pesquisa na área de ensino do Instituto de Educação da UMinho



2.1 Onde estamos: Planta do Campus

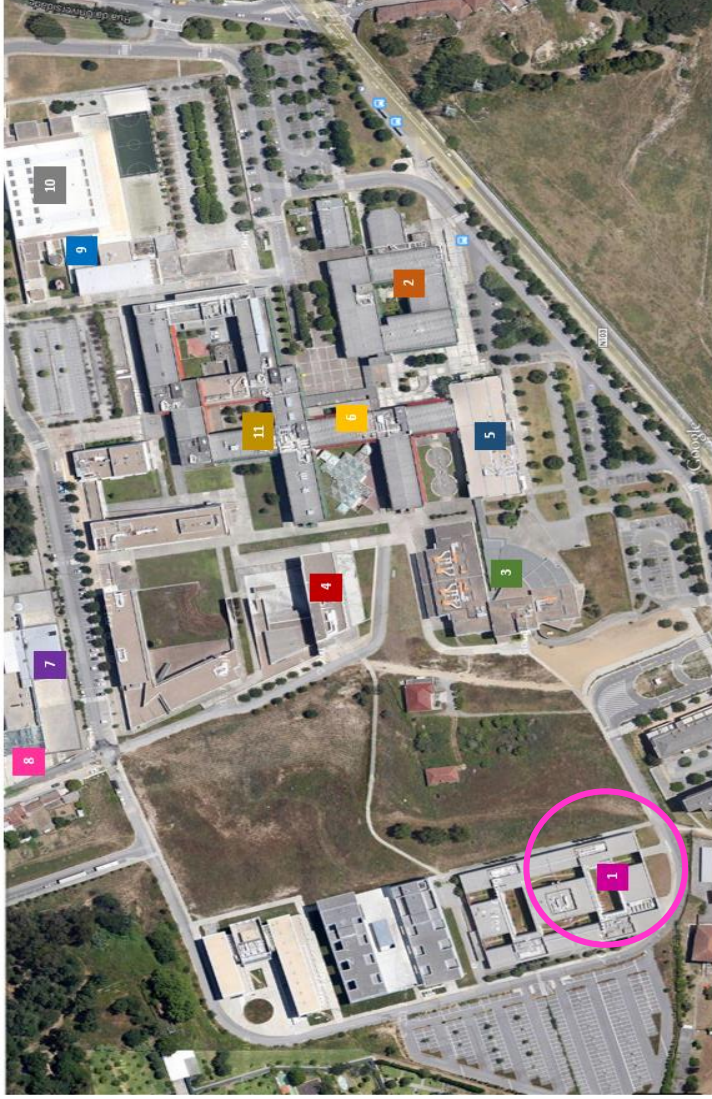

1 Instituto de Educação

2 Complexo Pedagógico I

3 Complexo Pedagógico II

4 Complexo Pedagógico III

5 Biblioteca Geral da UMinho

6 Serviços Acadêmicos

7 Cantina

8 Serviço de Ação Social

9 Gabinete de Apoio Médico e Enfermagem

10 Pavilhão Gimnodesportivo

11 Serviço de Relações Internacionais

Nesta planta do campus de Gualtar estão identificados os principais edifícios/serviços:

1 – Aqui, localiza-se o IE, onde poderás encontrar os vários gabinetes dos docentes, a Presidência e Secretário de Escola, os secretariados de curso, os Departamentos, os Centros de Investigação, bem como a Biblioteca de Ciências da Educação com mais de 40000 publicações, estando algumas delas disponíveis para consulta e empréstimo. No IE localizam-se, também, os auditórios onde decorrem muitos dos eventos científicos e culturais que poderão ser do teu máximo interesse.

2, 3 e 4 – Representam os Complexos Pedagógicos (CP), onde irás ter grande parte das aulas. No horário verificarás que as salas de aula estão numeradas com 4 dígitos: o primeiro corresponde ao piso do CP e os restantes três ao número da sala. No CP I e CPII encontram-se também as reprografias, onde poderás imprimir os trabalhos, fotocopiar alguma informação disponibilizada pelos docentes, comprar material escolar, etc.

5 – A Biblioteca Geral da UMinho (BGUM) reúne cerca de 780000 publicações em várias áreas científicas, entre monografias, documentos audiovisuais, cartográficos, multimédia, fascículos e publicações periódicas. É importante anotar que as publicações na área de Ciências da Educação estão no 3º piso. Poderás consultar as publicações do teu interesse por assunto, autor ou ano de publicação no catálogo *online* dos Serviços de Documentação da UMinho (www.sdum.uminho.pt). Neste mesmo *site*, utilizando as tuas credenciais de aluno, poderás renovar empréstimos e reservar livros.

6 – Os Serviços Académicos têm como principal objetivo a gestão administrativa dos processos escolares dos estudantes, assegurando também o atendimento a alunos, docentes e público em geral.

Para além dos serviços de atendimento presencial, telefónico e por correio eletrónico, os Serviços disponibilizam, através do Portal Académico (<https://alunos.uminho.pt>), informações e serviços diversificados a alunos e candidatos. O horário de funcionamento dos Serviços Académicos é:

2ª e 6ª feiras – 09h00–12h00 e 14h00– 17h00

4ª feiras – 9h00–12h00

3ª e 5ª feiras: 14h00–20h00

7 – Neste ponto, localiza-se a cantina universitária, onde poderás almoçar e jantar todos os dias. Para isso, tens de comprar uma senha na própria cantina, minutos antes da refeição, ou previamente, nos bares académicos localizados nos vários CP. Poderás adquirir um *pack* com 10 senhas e usufruir de desconto. No momento da refeição deverás fazeres-te acompanhar pelo cartão de estudante ou comprovativo de matrícula.

8 e 9 – Os Serviços de Ação Social (SASUM) prestam serviços nos domínios do Alojamento, Alimentação, Bolsas de Estudo, Apoio Médico e Psicológico e Apoio às Atividades Desportivas e Culturais. Poderá ser do teu interesse saber que o funcionamento desta estrutura integra estudantes em trabalhos que, não os prejudicando nas suas atividades curriculares, permite-lhes receber contrapartidas pecuniárias. Informa-te. Consulta mais informações em <http://www.sas.uminho.pt/>

10 – No pavilhão Gimnodesportivo poderás praticar várias modalidades desportivas, nomeadamente desportos de aventura, desportos motorizados, desportos de combate, desportos aquáticos, desportos coletivos, desportos individuais e fitness. Procura mais informações em <http://www.sas.uminho.pt/Default.aspx?tabid=11&pa geid=363&lang=pt-PT>

11 – Os Serviços de Relações Internacionais constituem-se como estrutura de coordenação, acompanhamento e apoio operacional ao desenvolvimento de todas as iniciativas de internacionalização do ensino, nomeadamente no âmbito da cooperação e mobilidade académica.

2.2 Quem somos: O IE em números



2 Licenciaturas

3 Mestrados Académicos

1 Mestrado em Educação

381 Alunos de Licenciatura (1º ciclo)

14 Mestrados em Ensino

2 Doutoramentos

698 Alunos de Mestrado (2º Ciclo)

233 Alunos de Doutoramento (3º Ciclo)

78 Alunos em cursos não conferentes de grau

2 Centros de Investigação

45 Projetos de Investigação



315 Publicações/Edições
(Artigos e Livros)

Investigação



43 Protocolos Internacionais Assinados

+ 290 Estudantes Estrangeiros (desde 2008/2009)

19 Não Docentes

91 Docentes

123 Gabinetes

1 Biblioteca

2 Anfiteatros

21 Laboratórios



2.3 Como nos organizamos: Estrutura Orgânica do IE

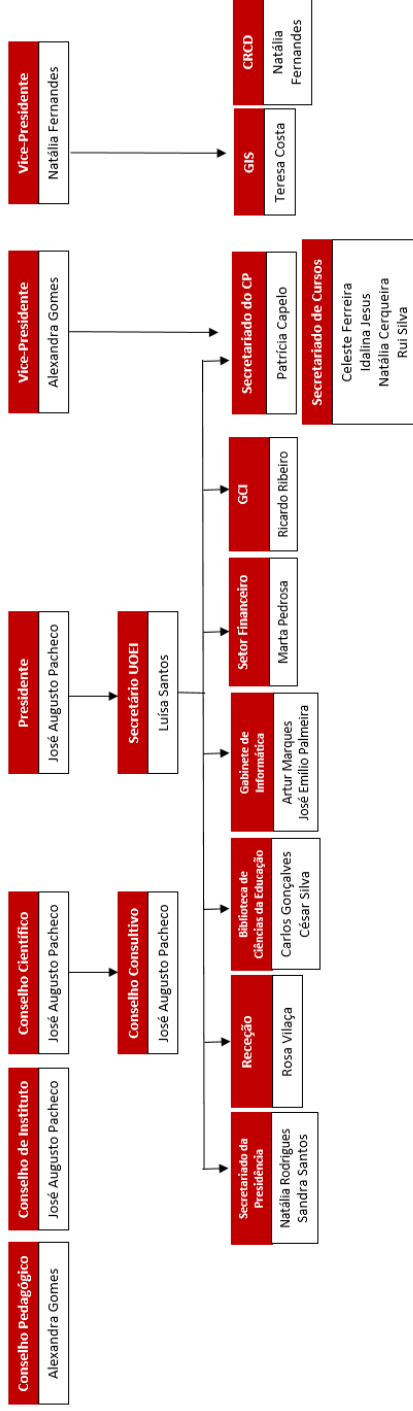

Departamentos	
DCSE Direção Virgínia Sá Secretariado Cristina Fernandes	DECTE Direção José Carlos Morgado Secretariado Beatriz Gouveia Laboratório Multimédia Manuel Vilaça Ricardo Ribeiro
DEIDS Direção José Brandão Carvalho Secretariado Cristina Fernandes	DEIDS Direção José Brandão Carvalho Secretariado Cristina Fernandes Laboratório de Ciências Naturais Manuel Silva
DPEE Direção Leandro Almeida Secretariado Beatriz Gouveia	DPEE Direção Leandro Almeida Secretariado Beatriz Gouveia
DTEAF Direção Maria Conceição Antunes Secretariado Beatriz Gouveia	DTEAF Direção Maria Conceição Antunes Secretariado Beatriz Gouveia
Centros de Investigação	
CIED Direção Laurinda Leite Secretariado Zélia Marques	CIED Direção Laurinda Leite Secretariado Zélia Marques
CIEC Direção Graça Carvalho Secretariado Alexandre Rocha Conceição Fernandes Miguel Pinto	CIEC Direção Graça Carvalho Secretariado Alexandre Rocha Conceição Fernandes Miguel Pinto

A estrutura orgânica do IE integra vários órgãos que, a seu devido tempo, conhecerás na perfeição. Nesta fase importa conheceres:



Da esquerda para a direita: Natália Fernandes, José Augusto Pacheco, Alexandra Gomes

A Presidência

A Presidência do Instituto de Educação é constituída pelo Presidente, Doutor José Augusto Pacheco, e duas vice-presidentes que assumem diferentes responsabilidades:

- Doutora Alexandra Gomes preside ao Conselho Pedagógico.
- Doutora Natália Fernandes é responsável pelas questões ligadas à internacionalização.

Secretário de Escola

A Dr.^a Luísa Santos assume o cargo de Secretário de Escola, competindo-lhe orientar e coordenar várias atividades e serviços do IE, de acordo com as diretivas da Presidência.



Dr.^a Luísa Santos

Os Departamentos

Os Departamentos do IE são subunidades orgânicas constituídas com base na criação e transmissão do conhecimento no domínio de uma disciplina, de um grupo de disciplinas ou de grupos afins de disciplinas, constituindo, como tal, a célula base de organização científico-pedagógica e de gestão de recursos, no campo da Educação. O Instituto possui cinco departamentos:

- Ciências Sociais da Educação
- Estudos Curriculares e Tecnologia Educativa
- Estudos Integrados de Literacia, Didática e Supervisão
- Psicologia da Educação e Educação Especial
- Teoria da Educação e Educação Artística e Física

Fonte: www.ie.uminho.pt

Os Centros de Investigação

Toda a vertente associada à investigação científica desenvolvida no IE é realizada no âmbito de dois centros de investigação:

O **Centro de Investigação em Estudos da Criança** tem como objetivos desenvolver investigação numa abordagem holística sobre a criança, contribuir para as políticas e questões práticas sobre as crianças e promover formação e suporte aos profissionais que trabalham com crianças.

www.ciec-uminho.org | ciec@ie.uminho.pt
| 253601212

Fonte: Exposição itinerante “40 anos da UMinho”

O **Centro de Investigação em Educação** visa a produção de conhecimento capaz de sustentar o desenvolvimento informado e socialmente comprometido de profissionais de ensino e educação, com vista à promoção de sociedades inclusivas, inovadoras e reflexivas. Tem como seus objetos de investigação prioritários: políticas, contextos, processos e práticas de educação e formação escolar e não-escolar.

www.cied.uminho.pt | cied@ie.uminho.pt
| 253604249

O Gabinete de Interação com a Sociedade

O Gabinete de Interação com a Sociedade coordena e implementa as atividades de interação do IE com a Sociedade, nomeadamente: i) promover ações de formação contínua por iniciativa do IE ou em resposta a solicitação específica de Centros de Formação, Instituições de Ensino Superior, Escolas, Autarquias e Associações, entre outras instituições de cariz educativo;

ii) Proporcionar serviços de consultoria, acompanhamento científico, organização de simpósios, congressos e seminários, emissão de pareceres e realização de estudos, junto de instituições públicas e privadas, a nível local, nacional e internacional, segundo o plano de atividades do Instituto de Educação.

Contactos: gis-ie@ie.uminho.pt | 253601262 | Gab. 2059

Fonte: www.ie.uminho.pt



Fotografia de Sofia Alexandre, São Tomé, 2011

O Centro de Recursos para a Cooperação e o Desenvolvimento

O CRCD, inserido no Gabinete de Interação com a Sociedade, tem como objetivos o desenvolvimento de projetos e a prestação de serviços nos domínios da educação formal, não-formal e informal, incluindo o da formação de adultos. O CRCD tem um gabinete no IE, no qual podes aceder a informação relevante, proveniente tanto do meio académico, como de agências internacionais e de organizações da sociedade civil.

Contacto: crdesenvolvimento@ie.uminho.pt

2.4 O que fazemos: oferta educativa do IE

Licenciaturas

Licenciatura em Educação (Laboral e Pós-Laboral)
Licenciatura em Educação Básica

Contactos: (+351 253 601 286)

Email: licenciaturas@ie.uminho.pt

Mestrados Profissionalizantes

Mestrado em Educação

Educação de Adultos e Intervenção Comunitária
Formação, Trabalho e Recursos Humanos
Mediação Educacional

Contactos: (+351 253 601 392)

Email: sec-me-pf@ie.uminho.pt

Mestrado em Ensino

Educação Pré-Escolar
Educação Pré-Escolar e Ensino do 1º Ciclo o Ensino Básico
Ensino do 1º Ciclo do Ensino Básico e de Matemática e Ciências Naturais no 2º Ciclo do Ensino Básico
Ensino do 1º Ciclo do Ensino Básico e de Português e História e Geografia de Portugal no 2º Ciclo do Ensino Básico
Ensino de Biologia e de Geologia no 3º Ciclo do Ensino Básico e no Ensino Secundário
Ensino de Física e Química no 3º Ciclo do Ensino Básico e no Ensino Secundário
Ensino de História no 3º Ciclo do Ensino Básico e no Ensino Secundário
Ensino de Matemática no 3º Ciclo do Ensino Básico e no Ensino Secundário
Ensino de Filosofia no Ensino Secundário
Ensino de Inglês no 1º Ciclo do Ensino Básico
Ensino de Português e de Língua Estrangeira no 3º Ciclo do Ensino Básico e no Ensino Secundário - Área de especialização de Espanhol e área de especialização de Inglês.
Ensino de Português no 3º Ciclo do Ensino Básico e no Ensino Secundário
Ensino de Informática
Ensino de Música

Contactos: (+351 253 604 679)

Email: sec-mfip@ie.uminho.pt

Mestrados Académicos

Mestrado em Ciências da Educação

Administração Educacional
Desenvolvimento Curricular e Avaliação
Educação Matemática
Supervisão Pedagógica na Educação em Línguas
Supervisão Pedagógica na Educação em Ciências
Tecnologia Educativa

Contactos: (+351 253 601 280)

Email: sec-mce-ac@ie.uminho.pt

Mestrado em Estudos da Criança

Sociologia da Infância e Direitos da Criança
Supervisão, Pedagogia e Interculturalidade na Infância

Contactos: (+351 253 601 280)

Email: sec-mec-ac@ie.uminho.pt

Mestrado em Educação Especial

Intervenção Precoce
Necessidades Educativas Especiais do Domínio Cognitivo e Motor

Contactos: (+351 253 601 261)

Email: sec-mee@ie.uminho.pt

Doutoramentos

Doutoramento em Ciências da Educação

Componente Curricular

Desenvolvimento Curricular
Literacias e Ensino do Português
Organização e Administração Escolar
Psicologia da Educação
Sociologia da Educação e Política Educativa
Tecnologia Educativa

Modalidade Tutorial

Desenvolvimento Curricular
Educação em Ciências
Educação em História e Ciências Sociais
Educação em Línguas Estrangeiras
Educação Matemática
Filosofia e História da Educação
Literacias e Ensino do Português
Organização e Administração Escolar
Psicologia da Educação
Sociologia da Educação e Política Educativa
Supervisão Pedagógica
Tecnologia Educativa

Contactos: (+351 253 601 287)

Email: sec-dout-ce@ie.uminho.pt

Doutoramento em Estudos da Criança

Educação Artística
Educação Especial
Educação Física e Saúde Infantil
Infância, Cultura e Sociedade
Infância, Desenvolvimento e Aprendizagem

Contactos: (+351 253 601 287)

Email: sec-dout-ec@ie.uminho.pt

2.5 Quem dirige os cursos: Diretores de Curso das Licenciaturas



Virgínio Sá é Doutor em Educação, na área de conhecimento de Organização e Administração Escolar, pela UMinho. Atualmente é Professor Associado do Departamento de Ciências Sociais da Educação do Instituto de Educação da UMinho/Portugal. É investigador associado do Centro de Investigação em Educação-CIEd (UMinho), membro do Grupo de Investigação Políticas, Governação e Administração da Educação e membro do Gabinete de Interação com a Sociedade do Instituto de Educação da UMinho (GIS-IE). Tem desenvolvido a sua atividade docente em diversos cursos de graduação e pós-graduação, quer no país, quer no estrangeiro, nomeadamente em Cabo Verde, Timor e Brasil. É autor e co-autor de diversos trabalhos académicos (livros, capítulos de livros, artigos em revistas científicas e textos de actas) produzidos no âmbito dos seus interesses investigativos, publicados no país e no estrangeiro. Desempenha atualmente as funções de Diretor da Licenciatura em Educação.

Contactos:

virs@ie.uminho.pt | 253604670 | Gab. 2079



Paulo Idalino Balça Varela é Professor Auxiliar do Instituto de Educação da Uminho e investigador do Centro de Investigação em Estudos da Criança (CIEC). É doutorado em Estudos da Criança, área de conhecimento em Estudo do Meio Físico, pela UMinho. Leciona unidades curriculares de Ciências da Natureza e de Didática das Ciências para a Educação Pré-escolar e Ensino do 1º Ciclo na Licenciatura em Educação Básica e nos Mestrados em Ensino. Desempenha atualmente as funções de Diretor da Licenciatura em Educação Básica.

Contactos:

pibvarela@ie.uminho.pt | 253601221 | Gab. 2122

2.6 – Que serviços apoiam as Licenciaturas: Secretariado de Cursos

O Secretariado de Cursos presta apoio administrativo a ambas as Licenciaturas do IE (Licenciatura em Educação Básica e Licenciatura em Educação), bem como aos Mestrados e Doutoramentos.

Qualquer questão administrativa poderá ser colocada/resolvida junto da equipa que te apresentamos.

Contactos:

Secretariado das Licenciaturas - licenciaturas@ie.uminho.pt
Conselho Pedagógico - cpedagogico@ie.uminho.pt

Horário de Atendimento Presencial

Segundas, terças, quintas e sextas-feiras:

9H00 – 12H30; 14H00 – 17H30

Quartas-feiras

9H00 às 12H30



Da esquerda para a direita: Idalina Jesus e Patrícia Capêlo

2.7 – Como se organiza o teu 1º ano: Plano de Estudos e Equipa Docente

Licenciatura em Educação

1º Semestre	2º Semestre
Introdução às Ciências da Educação	Metodologia da Investigação em Educação
Correntes da Pedagogia Contemporânea	Sociologia da Educação II
Sociologia da Educação I	Filosofia da Educação
Tecnologia e Comunicação Educacional I	Tecnologia e Comunicação Educacional II
Educação e Desenvolvimento Sustentável	Opção I
	Pedagogia do Lúdico e do Lazer
	Introdução à Psicologia da Educação
	Multiculturalismo e Educação
Iniciação à Prática Profissional I: Análise de Contextos	Iniciação à Prática Profissional II: Perfis Profissionais

Equipa Docente

Alberto Filipe Ribeiro Abreu Araújo (afaraujo@ie.uminho.pt)	Judite Zamith Cruz (juditezcz@ie.uminho.pt)
Almerindo Janela Gonçalves Afonso (ajafonso@ie.uminho.pt)	Lia Raquel Moreira Oliveira (lia@ie.uminho.pt)
Bento Duarte Silva (bento@ie.uminho.pt)	Luís Gonzaga Pereira Dourado (ldourado@ie.uminho.pt)
Carlos Alberto Gomes (calberto@ie.uminho.pt)	Manuel António Ferreira Silva (masilva@ie.uminho.pt)
Custódia Alexandra Almeida Martins (custodiam@ie.uminho.pt)	Manuel Gonçalves Barbosa (mbarbosa@ie.uminho.pt)
Guilherme Rego Silva (grs@ie.uminho.pt)	Maria Custódia Jorge Rocha (mcrocha@ie.uminho.pt)
José António Martin Moreno Afonso (jafonso@ie.uminho.pt)	Maria Teresa Jacinto Sarmento Pereira (tsarmento@ie.uminho.pt)
José Carlos Oliveira Casulo (jcasulo@ie.uminho.pt)	Nelson Manuel Viana Silva Lima (nelson@ie.uminho.pt)

Licenciatura em Educação Básica

1º Semestre	2º Semestre
Língua, Textualidade Literária e Estratégias Interpretativas	Estudos da Linguagem
Elementos de Matemática	Números e Numeração
Geografia de Portugal	Ciências da Natureza II
Ciências da Natureza I	Educação Musical
Educação Visual e Plástica	Expressão Dramática e Movimento
Educação Física	Introdução à Pedagogia da Infância

Equipa Docente

Ana Sofia Cavadas Afonso (aafonso@ie.uminho.pt)	Maria Cristina Cristo Parente (cristinap@ie.uminho.pt)
António Camilo Teles Nascimento Cunha (camilo@ie.uminho.pt)	Maria Fátima Cerqueira Martins Vieira (fatima@ie.uminho.pt)
António José Pacheco Ribeiro (antoniopacheco@ie.uminho.pt)	Paulo Idalino Balça Varela (pibvarela@ie.uminho.pt)
Floriano Augusto Veiga Viseu (fviseu@ie.uminho.pt)	Rui Manuel Nascimento Lima Ramos (rlramos@ie.uminho.pt)
Francisco Silva Costa (costafs@geografia.uminho.pt)	Sandra Susana Pires Silva Palhares (sandrapalhares@ie.uminho.pt)
José António Silva Fernandes (jfernandes@ie.uminho.pt)	Sara Raquel Duarte Reis Silva (sara_silva@ie.uminho.pt)
Maria Anjos Flor Dias (flor@ie.uminho.pt)	Zélia Ferreira Caçador Anastácio (zeliaf@ie.uminho.pt)

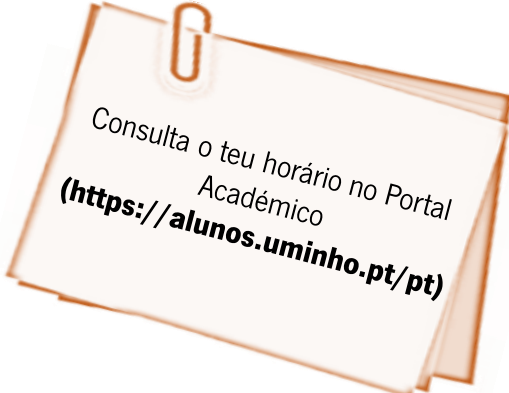

Consulta o teu horário no Portal Académico
(<https://alunos.uminho.pt/pt>)

2.8 Quem representa os alunos: Núcleo de Estudantes – NEDUM

O Núcleo de Estudantes de Educação da UMinho tem como objetivos: representar e defender os interesses dos alunos da Licenciatura em Educação da UMinho junto dos órgãos do Instituto de Educação e da UMinho; promover e desenvolver atividades culturais, recreativas, desportivas, de informação e formação; servir de elo de ligação entre os estudantes e o mercado de trabalho; desenvolver trabalhos de educação ambiental e educação para a saúde; servir de elo de ligação entre os alunos e licenciados em Educação da UMinho.

Torna-te sóci@ e usufrui de descontos em todas as atividades organizadas pelo núcleo (Jantar de Natal; inscrição em eventos; acesso a salas de aula; transporte de materiais de das aulas de Dança).

Podes encontrar mais informações no site em <http://nedumnece.com>

Qualquer questão contacta o Núcleo de Estudantes de Educação da UMinho através dos contactos de Luís Gois da Silva Ramos.

Aguarda-se texto do
Núcleo



2.8 Quem representa os alunos: Núcleo de Estudantes – NEEBUM

O Núcleo de Estudantes de Educação Básica da Universidade do Minho (NEEBUM), criado a 29 de setembro de 2010, representa e defende os estudantes da Licenciatura em Educação Básica e dos Mestrados Profissionalizantes para os quais esta habilita. Sendo uma estrutura reconhecida e representativa, tem como missão primordial reivindicar os direitos de seus alunos em sede própria e com legitimidade. Além disso, procura fomentar uma maior ligação entre os estudantes, os docentes do curso, as várias valências do IE e a academia, em geral, promovendo atividades de cariz formativo, social, recreativo, humanitário e desportivo.

Neste ano letivo de 2018/2019, teremos novas atividades à tua espera. Queremos acompanhar-te desde o primeiro dia e, por isso, mesmo vamos ter as portas da sede do Núcleo abertas! Durante os dias **18, 19, 20, 27 e 28** do mês de **Setembro** e o dia **1** do mês de **Outubro**, os membros do NEEBUM estarão disponíveis para te ajudar, para te retirar qualquer dúvida sobre esta tua nova jornada que se inicia na academia minhota.

Durante estes dias podes também aproveitar para te fazer sócio do Núcleo de Estudantes. Para que possas usufruir de imensos descontos nas atividades realizadas por nós, mas também vários descontos com os nossos parceiros!

Para que estejas sempre a par de todas as atividades que vamos realizar, acompanha o NEEBUM no Facebook e Instagram (www.facebook.com/NEEBUMMINHO | www.instagram.com/neebuminho). Não hesites em contactar-nos em caso de dúvida. Poderás fazê-lo através das nossas redes sociais ou então do email neebuminho@gmail.com.

Votos de um excelente percurso académico,
A Presidente do NEEBUM,

Fátima Filipa Silva



2.9 Quem coordena os alunos Erasmus: Equipa de coordenação

A internacionalização do IE é, hoje em dia, um dos seus aspetos mais visíveis, reconhecendo-se as dinâmicas criadas na mobilidade de alunos no contexto do programa *Erasmus +*, na assinatura de termos aditivos que corporizam mobilidade de docentes e alunos e construção de redes de trabalho entre docentes e investigadores, bem como na participação em projetos de ensino em Angola, Moçambique e Timor-Leste.

Em 2017, o IE mantinha em vigor 43 protocolos e adendas assinados com diversas universidades e instituições. Destaca-se, também, a diversidade de alunos oriundos de diferentes países, assim como a integração de docentes e investigadores em redes de investigação e formação internacionais e a organização de congressos, seminários, colóquios e conferências, os quais deram uma visibilidade internacional ao IE, competitiva, inovadora e de qualidade. Apesar de um número significativo de alunos de pós-

graduação ser oriundo do Brasil, regista-se como aspeto muito significativo a presença de alunos de outros países de língua oficial portuguesa, com destaque para Cabo Verde, Angola, Moçambique e Timor. Além disso, oito cursos funcionaram em regime *b-learning e e-learning*, tendo sido frequentados por alunos de Angola, Brasil e Timor Leste. É de registar, também, o número de alunos (25) que participaram em programas de mobilidade a nível internacional, nomeadamente no âmbito do Programa *Erasmus+* e *Erasmus Mundus*, provenientes de várias universidades e continentes (Europa, Ásia e América do Sul). Ainda no âmbito da mobilidade *Erasmus +* foi repensada a oferta educativa para alunos estrangeiros, do que resultou a disponibilização de um conjunto de Unidades Curriculares em língua inglesa, no âmbito da oferta educativa das licenciaturas em Educação e Educação Básica, que se designou *International Semester Erasmus +*.

Se estiveres interessado no programa *Erasmus* contacta a equipa do IE.

Podes encontrar as Universidades Parceiras em:
<https://alunos.uminho.pt/PT/estudantes/programasmobilidade/Paginas/Parceiras.aspx>



Doutora Natália Fernandes,
Coordenadora do Programa
Erasmus do IE.

Mobilidade de estudantes em 2017

Mobilidade INCOMING* Países de Origem

Espanha, Brasil, Alemanha, Grécia,
Países Baixos, Itália, Turquia e Finlândia

Mobilidade OUTCOMING Países de Destino**

Bélgica e Lituânia

*Mobilidade INCOMING - Alunos de Universidades Estrangeiras vêm estudar para a UMinho

**Mobilidade OUTCOMING - Alunos da UMinho vão estudar para outras Universidade Estrangeiras

3. Programa de Acolhimento dos novos estudantes 2018-2019

Hora	Atividade	Local	Responsáveis
10-14 Setembro I Matrículas			
	Primeiro contacto com os estudantes; Divulgação do Programa de Acolhimento do IE	Campus de Gualtar	NEDUM NEEBUM Alunos voluntários
17 Setembro I Acolhimento dos novos estudantes no IE			
9:30	Receção dos novos Estudantes pela Presidência Divulgação de informações sobre o IE e os seus ciclos de estudo. <i>Oferta do Guia de Integração do Estudante do IE/UM (Edição 2018/2019)</i>	Audatório do Centro Multimédia IE	Presidente IE Presidente CP
10:30	Fotografia de grupo	Jardim do IE	Direção dos Cursos NEDUM e NEEBUM
10:40	Receção pelos Diretores de Curso <ul style="list-style-type: none"> • Licenciatura em Educação Básica • Licenciatura em Educação 	Audatório do Centro Multimédia IE Anfiteatro do IE	Direção dos Cursos NEDUM e NEEBUM
11:40	Visita às instalações do IE. Atividade realizada em interação com os Núcleos de Estudantes (NEDUM e NEEBUM)	IE	Direção dos Cursos NEDUM e NEEBUM
12:25	Encaminhamento dos estudantes para a cantina	IE – Cantina de Gualtar	NEDUM e NEEBUM
12:45	Almoço na cantina de Gualtar	Cantina de Gualtar	NEDUM e NEEBUM
14:30	Sessão de Boas-vindas com o Reitor	Pavilhão Universitário	Reitoria
16:30	Sessão de Boas-vindas AAUM/ SASUM	Pavilhão Universitário	AAUM/ SASUM
18:30	Sessão de Boas-vindas com o Reitor - Alunos Ensino Pós-laboral	Anfiteatro A1, Campus de Gualtar	Reitoria
20:00	Jantar com equipa reitoral	Cantina de Gualtar	Equipa Reitoral

NEDUM: Núcleo de Estudantes de Educação da UM

NEEBUM: Núcleo de Estudantes de Educação Básica da UM

Em 2017 foi assim...



4. Agenda Cultural



RESPIRO



Agenda Cultural do
Instituto de Educação



O Instituto de Educação, na sua missão em assegurar projetos de ensino e formação abrangentes e de qualidade, desenvolve em articulação com as atividades de ensino, outras atividades de natureza cultural, proporcionando uma formação mais ampla dos seus alunos. A **Agenda Cultural do Instituto de Educação - 2018 – Respiro** tem como objetivo o desenvolvimento cultural dos alunos do Instituto de Educação.

Mensalmente é divulgado um conjunto de atividades, dinamizadas por equipas de docentes, alunos e funcionários, de natureza variada, para as quais convidamos todos os estudantes, docentes e funcionários não docentes.

Fica atent@ ao teu email institucional. Apresentamos o registo fotográfico de algumas das atividades já realizadas, no âmbito desta iniciativa.



**Concurso de Fotografia
“Vê, Olha e Clica!”**



5. Calendário Escolar

Ano Letivo 2018/2019

Ciclo Estudos	Matriculas e inscrições	Época	Período Letivo	Período de Aulas	Exames	Livros de termos	Férias/Ferliados/Dispensas	
1º CICLO	1. Alunos Colocados via Concurso Nacional de Acesso 1ª fase: 10 a 14 set.2018 2ª fase: 27 set. a 01 out. 2018 3ª fase: 12 a 16 out. 2018 2. Alunos colocados via Concursos Especiais e via Regimes de Reingresso, Mudança de Curso e Transferência b) 12 a 14 set. 2018 3. Alunos com Inscrição válida no ano letivo anterior 03 a 07 set. 2018 4. Alunos com exame na Época Especial 03 a 19 set. 2018 5. Inscrições na Época Especial de exames 08 a 10 jul. 2019	1.ª SEMESTRE	10 set. 2018 a 02 fev. 2019 17 set. 2018 a 02 fev. 2019 (1ª ano) b)	10 set. 2018 a 12 jan. 2019 17 set. 2018 a 16 jan. 2019 (1º ano)	21 jan. a 02 fev. 2019	15 fev. 2019	Férias	
		NORMAL	2.ª SEMESTRE	04 fev. a 22 jun. 2019	04 fev. a 01 jun. 2019	11 a 22 jun. 2019	03 jul. 2019	Natal 17 dez. a 02 jan. 2019
		ESPECIAL				15 a 27 jul. 2019	02 set. 2019	Páscoa 15 a 22 abr. 2019



6. Comunicação Institucional

BLACKBOARD

Na *Blackboard* da UMinho poderás aceder a um conjunto de informações referentes às Unidades Curriculares (UC), nomeadamente, sumários, objetivos da UC, bibliografia recomendada, pautas, avisos e comunicar com os docentes.

Após receção das credenciais, explora esta ferramenta em: <https://elearning.uminho.pt/>

PORTAL ACADÉMICO

Este portal é para uso dos estudantes da UMinho, constituindo uma forma rápida e simplificada de aceder a informação sobre taxas e emolumentos, propinas, matrículas e inscrições, bem como obter diversos tipos de formulários.

Aqui é possível também obter informações sobre o calendário/horário escolar, suplemento ao diploma, regulamentos, propinas, prémios e bolsas de mérito. Em breve, irás receber as credenciais para aceder à tua área pessoal e, por exemplo, poderás consultar as referências do multibanco para pagamento das propinas, efetuar a inscrição em unidades curriculares, atualizar dados pessoais.

Explora o *site*: <https://alunos.uminho.pt/>

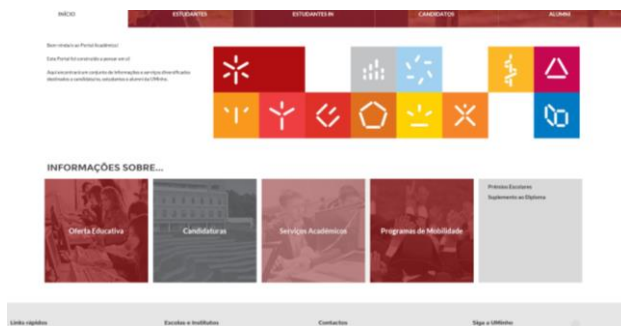

EMAIL INSTITUCIONAL

Na qualidade de aluno da UMinho, terás acesso a uma conta de email institucional. Deverás consultar este email com alguma frequência, pois receberás informações importantes sobre a vida académica, nomeadamente, divulgação de eventos, de ofertas de emprego, de oportunidades de investigação, entre outros assuntos.

É, também, a partir deste *email* que receberás informações sobre o preenchimento dos questionários pedagógicos. A tua participação é de máxima importância, pois é a partir das tuas respostas que podemos recolher dados, aferir estatísticas, identificar oportunidades de melhoria, conhecer a dinâmica dos cursos do IE. Fica atent@!

PÁGINA DO IE

Toda a informação que precisas de saber sobre o teu Instituto está no *site* www.ie.uminho.pt: legislação, regulamentos, contactos dos docentes, departamentos, centros de investigação, núcleos. Conhece o Instituto onde vais estudar.

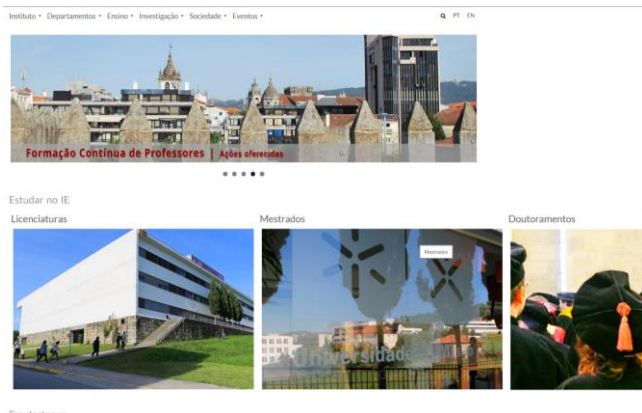

FACEBOOK/TWITTER

O Instituto de Educação também está nas redes sociais. Visítanos em <https://www.facebook.com/IEUMinho> e <https://twitter.com/IEUMinho> e fica a conhecer todas as notícias que marcam a vida do IE e da Academia.

RepositóriUM

O RepositóriUM (repositório institucional da UMinho) disponibiliza um número significativo das publicações científicas produzidas na instituição. Assim, poderás consultar as publicações dos docentes e investigadores do IE em, <http://repositorium.sdum.uminho.pt/>, estando muitas delas com acesso livre.



GABINETE DE COMUNICAÇÃO E IMAGEM

Ao Gabinete de Comunicação e Imagem do IE compete assegurar toda a vertente ligada à comunicação e informação, bem como a divulgação e imagem do IE. Destaca-se, aqui, a publicação da *NEWSLETTER* do IE que te permite conhecer melhor o pessoal docente e não docente do Instituto. Consulta em www.ie.uminho.pt.

7. Grupos Culturais

A atividade cultural na UMinho é realizada mediante a existência de diversos grupos culturais. Nas mais variadas áreas culturais, os estudantes da UMinho, organizaram-se por grupos onde a música, o teatro e a dança refletem a identidade própria da academia, da região e do país.

ATREVE-TE e inscreve-te num dos Grupos Culturais da UMinho



ARCUM - Associação Recreativa e Cultural Universitária do Minho
Coro Académico da Universidade do Minho
Grupo de Guitarra, Flauta e Poesia (integrada na ARCUM)
Grupo Folclórico da Universidade do Minho (integrada na ARCUM)
Grupo de Fados de Coimbra



Grupo de Música Popular (integrada na ARCUM)
Grupo de Fados e Serenatas da Universidade do Minho
Bomboémia (integrada na ARCUM)



Escola de Música Popular (integrada na ARCUM)
Afonsina, Tuna de Engenharia

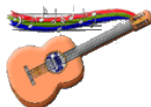

Azeituna
Gatuna, Tuna Feminina
Jogralhos
Opum Dei



Tmun _Tuna de Medicina da Universidade do Minho
Tun'Obebes_ Tuna Feminina
Teatro Universitário do Minho
Teatro Francês - Compagnie_La Fête

Augustuna_ Tuna Académica da Universidade do Minho
iPUM _ Associação de Percussão Universitária do Minho



Mais informações em:

<https://www.uminho.pt/PT/viver/vidanoscampi/Paginas/Grupos-culturais.aspx>

8. Atividades e Modalidades Desportivas

A qualidade da oferta de atividades e serviços na área desportiva é uma das marcas de referência da UMinho. Nas Instalações Desportivas da UMinho, para além das mais de 70 modalidades desportivas, realizam-se aproximadamente 150 eventos e organizações desportivas de carácter competitivo, recreativo e cultural.

O Complexo Desportivo dos Serviços de Ação Social da UMinho, em Gualtar, apresenta todas as facilidades para a prática desportiva, tanto em desportos de ginásio como desportos coletivos.

Lembra-te que a prática regular de atividades desportivas é indispensável à formação multifacetada e integral do estudante do Ensino Superior, promove a sociabilização, capacidade de superação, espírito de grupo, a diversidade, equidade, excelência, entre outras. Procura mais informações sobre as modalidades e atividades desportivas, horários e preços em:

<http://www.sas.uminho.pt/Default.aspx?tabid=11&pageid=363&lang=pt-PT>

Modalidades Desportivas

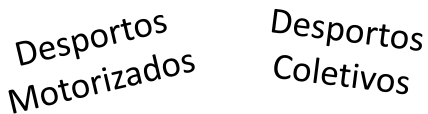
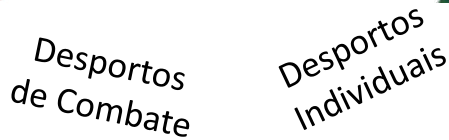
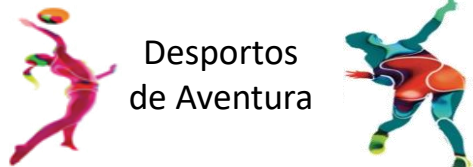

a UMinho é uma instituição de campeões desportivos, que recebem, anualmente, medalhas nas mais variadas modalidades?

9. Como proceder em caso de emergência na UMinho

Para comunicar qualquer situação de emergência (incêndio, ameaça de bomba, emergência médica, fuga de gás, etc.) a Universidade do Minho possui um número de emergência interno que funciona **24 horas, 7 dias por semana, 365 dias por ano**:

253 60 10 10

- Caso seja detetada alguma situação de emergência contacta este número
- Ao ouvir o sinal de alarme ou mensagem de evacuação por voz, dirige-te imediatamente para o exterior
- Segue sempre as indicações dos elementos da Equipa Interna de Resposta a Emergência
- Não arrisques, nem nunca voltes para trás.
- Concentra-te no ponto de Encontro
- Aguarda no Ponto de Encontro
- Informa os elementos da Equipa Interna de Resposta a Emergência da existência de feridos ou desaparecidos.



Universidade do Minho

EMERGÊNCIA NA UMINHO

SITE ICAMPI

<https://www.icampi.uminho.pt/pt>

253 60 10 10
NUMERO DE EMERGÊNCIA INTERNO

ALERT

Emergência | Segurança no trabalho | Saúde no trabalho | Ambiente

TEMAS

- EMERGÊNCIA
- SEGURANÇA NO TRABALHO
- SAÚDE NO TRABALHO
- AMBIENTE

10. Contactos Úteis

Instituto de Educação
Campus de Gualtar
4710-057 Braga

Receção – 253604240

Secretariado de Cursos – 253601286 | Gab. 0052 | licenciaturas@ie.uminho.pt

Diretor da Licenciatura em Educação – 253604670 | Gab. 2079 | virsa@ie.uminho.pt

Diretor da Licenciatura em Educação Básica – 253601221 | Gab. 2122 | pibvarela@ie.uminho.pt

Conselho Pedagógico – 253601287 | Gab. 0042 | cpedagogico@ie.uminho.pt

NEDUM - nedum.nedum@gmail.com

NEEBUM - neebuminho@gmail.com

Biblioteca de Ciências da Educação – 253601282/88

Centro Médico de Gualtar – 253601490 | Junto ao Pavilhão Gimnodesportivo de Gualtar |
<http://www.sas.uminho.pt/Default.aspx?tabindex=3&tabid=8&pageid=6&lang=pt-PT>

Serviços de Documentação da UMinho – www.sdum.uminho.pt | 253604150

Serviços Académicos da UMinho – graduacao@saum.uminho.pt | 253604110

Serviços de Ação Social da UMinho – sas@sas.uminho.pt | 253601450

Serviço de Relações Internacionais – sri@sri.uminho.pt | 253604505/7/8

Gabinete para a Inclusão - secretaria@gpi.uminho.pt | 253601335/6

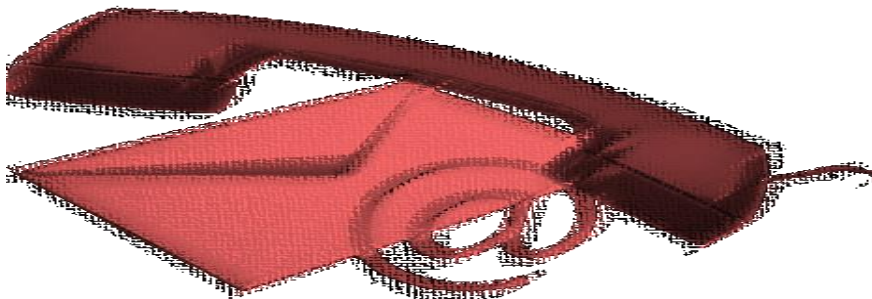

Letra do Hino da Universidade do Minho

*Estes anos são viagem
Entre a água e o acontecer
Ramo de astros sobre a margem
Barco ainda por haver*

*É no vento a nossa casa
Chão aberto a quem chegar
São mil asas numa asa
Da canção a partilhar*

*Novo tempo e já memória
Dias breves em devir
É o arder na própria história
Todo o destino é partir*

*Estes anos são passagem
Entre a água e o acontecer
Um amor de mar e margem
Na euforia de viver*

*É no vento a nossa casa
Chão aberto a quem chegar
São mil asas numa asa
Da canção a partilhar*

*Novo tempo e já memória
Dias breves em devir
É o arder na própria história
Todo o destino é partir*

Agenda do Estudante – 2019

Janeiro						
S	T	Q	Q	S	S	D
	1	2	3	4	5	6
7	8	9	10	11	12	13
14	15	16	17	18	19	20
21	22	23	24	25	26	27
28	29	30	31			

Fevereiro						
S	T	Q	Q	S	S	D
				1	2	3
4	5	6	7	8	9	10
11	12	13	14	15	16	17
18	19	20	21	22	23	24
25	26	27	28			

Março						
S	T	Q	Q	S	S	D
				1	2	3
4	5	6	7	8	9	10
11	12	13	14	15	16	17
18	19	20	21	22	23	24
25	26	27	28	29	30	31

Abril						
S	T	Q	Q	S	S	D
1	2	3	4	5	6	7
8	9	10	11	12	13	14
15	16	17	18	19	20	21
22	23	24	25	26	27	28
29	30					

Agenda do Estudante - 2019

Maio

S	T	Q	Q	S	S	D
		1	2	3	4	5
6	7	8	9	10	11	12
13	14	15	16	17	18	19
20	21	22	23	24	25	26
27	28	29	30	31		

Junho

S	T	Q	Q	S	S	D
					1	2
3	4	5	6	7	8	9
10	11	12	13	14	15	16
17	18	19	20	21	22	23
24	25	26	27	28	29	30

Julho

S	T	Q	Q	S	S	D
1	2	3	4	5	6	7
8	9	10	11	12	13	14
15	16	17	18	19	20	21
22	23	24	25	26	27	28
29	30	31				

Agosto

S	T	Q	Q	S	S	D
			1	2	3	4
5	6	7	8	9	10	11
12	13	14	15	16	17	18
19	20	21	22	23	24	25
26	27	28	29	30	31	

- P1 102 Lugares
- P2 45 Lugares
- P3 47 Lugares
- P4 57 Lugares
- P5 149 Lugares
- P6 154 Lugares
- P7 92 Lugares
- P8 82 Lugares
- P9 23 Lugares
- CP II 95 Lugares
- CP III 223 Lugares
- BNG/ACS 99 Lugares
- ECE/IE/JP 150 Lugares
- P10 109 Lugares
- P11 144 Lugares
- P12 35 Lugares
- P13 62 Lugares
- ECS 35 Lugares
- Arruamento ECS 64 Lugares
- ED 31 Lugares

TOTAL 1864 LUGARES

- 1 COMPLEXO PEDAGÓGICO I
- 2 COMPLEXO PEDAGÓGICO II
- 3 BIBLIOTECA / SVAM
- 4 INSTITUTO DE PSICOLOGIA
- 5 INSTITUTO DE CIÊNCIAS SOCIAIS
- 6 ESCOLA DE ECONOMIA E GESTÃO
- 7 INSTITUTO DE LETRAS E CIÊNCIAS HUMANAS
- 8 DTS
- 9 SERVIÇOS ACADÊMICOS
- 10 ESCOLA DE CIÊNCIAS
- 11 ESCOLA DE ENGENHARIA
- 12 PAVILÃO ESPORTIVO
- 14 SINC
- 15 ESCOLA DE DIREITO
- 16 COMPLEXO PEDAGÓGICO III
- 17 ESCOLA DAS CIÊNCIAS DA SAÚDE
- 18 SERVIÇOS DE AÇÃO SOCIAL
- 19 SCOM
- 20 GAP
- 21 GRI
- 22 INSTITUTO DE PSICOLOGIA
- 23 INSTITUTO DE EDUCAÇÃO
- 24 BS

