



Universidade do Minho
Instituto de Educação



guia
acolhimento 2016
bem - vindos

Ficha Técnica

Direção: Presidente do Conselho Pedagógico, Leonor Torres

Elaboração: Natália Rodrigues

Capa: Ricardo Ribeiro

Revisão: Leonor Torres, José Pacheco, Alexandra Gomes, Palmira Alves, Paulo Varela, Luísa Santos e Patrícia Capêlo

Impressão: Copissaurio

Campus de Gualtar

Colaboradores: Luísa Santos, Manuel Vilaça, Patrícia Capêlo, Patrícia Magalhães e Ricardo Ribeiro

Instituto de Educação

2016



PARABÉNS! Estás na UMinho... BEM-VINDO/A

O dia de hoje marca uma nova etapa na tua vida. Enfrentarás novos desafios, conhecerás novos colegas e docentes e farás novos amigos. Descobrirás uma nova realidade. Estás no Ensino Superior.

Este Guia de Integração irá ajudar-te a conhecer a UMinho, em geral, e o Instituto de Educação, em particular. Nele poderás, também, encontrar respostas para as tuas dúvidas, assim como informações e curiosidades.

Entra connosco nesta viagem.
Boa OriEntAção.

ÍNDICE

1. A Universidade do Minho (UMinho)

2. O Instituto de Educação (IE)

2.1 Receção: Programa de Acolhimento do IE

2.2 Onde estamos: Planta do IE

2.3 Quem somos: O IE em Números

2.4 Como nos organizamos: Estrutura Orgânica do IE

2.5 O que fazemos: Oferta educativa do IE

2.6 Quem dirige os cursos: Diretores de Curso das Licenciaturas

2.7 Que serviços apoiam as Licenciaturas: Secretariado dos Cursos de Graduação do IE

2.8 Como se organiza o teu 1º ano: plano de estudos e equipa docente.

2.9 Quem representa os alunos: Núcleos de Estudantes - NEEBUM e NEDUM

2.10 Quem coordena os alunos Erasmus: Equipa de coordenação

3. Comunicação Institucional

(Blackboard, Portal Académico, Email Institucional, Página do IE, Facebook/Twitter, RepositórioUM e Gabinete de Comunicação e Imagem)

4. Grupos Culturais

5. Atividades e Modalidades Desportivas

6. Contactos úteis

7. Agenda do Estudante

1. A Universidade do Minho (UMinho)

A UMinho é uma das mais prestigiadas instituições de ensino superior do país, estando, também, a afirmar-se, progressivamente, no panorama internacional.

Fundada em 1973, conta com dois grandes pólos: o *campus* de Gualtar, em Braga, e o *campus* de Azurém, em Guimarães.

A Universidade do Minho oferece um amplo leque de cursos correspondentes aos 1º, 2º e 3º ciclos de estudos, conducentes à obtenção dos graus de licenciado, mestre e doutor, respetivamente.

Para além destes ciclos de estudos, a Universidade disponibiliza, ainda, uma grande variedade de cursos não associados à obtenção de um grau, designadamente cursos de formação especializada (formação ao nível do 2º ciclo) e cursos de estudos avançados (formação ao nível do 3º ciclo).

A Universidade oferece também diversos cursos livres, cursos à distância e, ainda, um Curso de Preparação para a Frequência do Ensino Superior (maiores de 23 anos).

(Fonte: Guia “A Escolha é tua” do Gabinete de Comunicação, Informação e Imagem, disponível em www.uminho.pt)



UMINHO ENTRE AS MELHORES UNIVERSIDADES DO MUNDO

A Universidade do Minho ficou, pelo terceiro ano consecutivo, entre as 400 melhores do mundo no ranking geral Times Higher Education, ocupando o 368º lugar. “THE 100 Under 50 University Ranking 2014” reforçou também a posição da UMinho no top 100 mundial das universidades com menos de 50 anos, atribuindo-lhe a 75ª posição. Estes rankings avaliam criteriosamente os níveis de excelência na investigação, ensino, transferência do conhecimento e internacionalização.



A UMINHO É A MELHOR UNIVERSIDADE PORTUGUESA NO REPUTADO CWTS LEIDEN RANKING

Leiden é reconhecido internacionalmente como um dos melhores centros mundiais de avaliação da qualidade da produção científica e seu impacto a nível mundial. O ranking CWTS avalia o desempenho científico de 750 importantes universidades de todo o mundo, tendo colocado a UMinho na 1ª posição em Portugal, 3ª na Península Ibérica e 172ª na Europa.



UMINHO/AUM É A MELHOR DA EUROPA EM DESPORTO

A UMinho ficou em primeiro lugar no ranking da Associação Europeia de Desporto Universitário (EUSA), que inclui 400 academias. Esta liderança premia o trabalho conjunto da Universidade e da Associação Académica (AAUM) neste domínio.



1. A Universidade do Minho (UMinho)

A UMinho é constituída por 11 Unidade Orgânicas de Ensino e Investigação:

- Escola de Arquitetura
- Escola de Ciências
- Escola de Medicina
- Escola de Direito
- Escola de Economia e Gestão
- Escola de Engenharia
- Escola de Psicologia
- Escola Superior de Enfermagem
- Instituto de Ciências Sociais
- Instituto de Educação**
- Instituto de Letras e Ciências Humanas.

Poderás obter mais informações sobre a UMinho, suas escolas e institutos, Serviços, Reitoria, entre muitos outros conteúdos em: <http://www.uminho.pt>. Consulta também o **Guia de Cursos 2016** disponibilizado na página da UMinho, em *Ensino/ Oferta Educativa*.



Apresentadas as Escolas e Institutos da UMinho, damos-te a conhecer os Órgãos e Serviços que te poderão ser úteis ao longo do teu percurso académico. Procura mais informações nos *links* indicados.

Associação Académica da Universidade do Minho	www.aaum.pt
Provedor do Estudante	https://www.uminho.pt/PT/uminho/Provedor-do-Estudante
Serviços Académicos	http://alunos.uminho.pt
Serviços de Relações Internacionais	www.sri.uminho.pt
Serviços de Ação Social	www.sas.uminho.pt
Gabinete de Apoio a Projetos	www.gap.uminho.pt
Serviços de Documentação	www.sdum.uminho.pt
Gabinete para a Inclusão	www.gpi.uminho.pt
Apoio Clínico	https://www.sas.uminho.pt/Default.aspx?tabindex=3&tabid=8&pageid=6&lang=pt-PT



2. O Instituto de Educação (IE) – Quem somos?

O Instituto de Educação (IE) celebrou, no ano de 2015, 40 anos de existência. De acordo com os seus Estatutos, o IE tem por missão desenvolver projetos de ensino, investigação e de interação com a sociedade na área abrangente da Educação, contribuindo dessa forma para o desenvolvimento e o bem-estar dos indivíduos, dos grupos, das organizações educativas e da sociedade.



A atividade de ensino do IE reparte-se por cursos de **licenciatura**, **mestrado** e **doutoramento**, próprios ou partilhados com outras escolas da UMinho. Abrange, ainda, **estágios científicos avançados**, doutoramentos em parceria com universidades estrangeiras e **pós-doutoramentos**. Em articulação com as atividades de ensino, a investigação desenvolvida no IE centra-se nos processos, agentes e contextos de educação, ensino, aprendizagem, formação e desenvolvimento socioeducativo. As atividades de **interação com a sociedade**, envolvendo, por exemplo, cursos de formação contínua, estudos e pareceres, são uma forma de colocar à disposição da comunidade os saberes e as competências

dos docentes e investigadores do Instituto. Os diversos projetos do IE estendem-se para além do contexto nacional, sendo que, no âmbito internacional, merece algum destaque a **cooperação** com os países mais próximos em termos culturais e linguísticos, como é o caso dos Países de Língua Oficial Portuguesa. Para a concretização da sua Missão, o IE estabelece **parcerias** com instituições nacionais e estrangeiras que visem o enriquecimento mútuo e a consecução de objetivos comuns.



Conhece melhor a tua escola em www.ie.uminho.pt

Instituto • Departamentos • Ensino • Investigação • Sociedade • Eventos •

Apresentação
Boas-Vindas
Missão
Órgãos do Instituto
Presidência
Recursos Humanos
Serviços
Biblioteca
Institucionais

Instituto



O Instituto de Educação (IE) é uma unidade orgânica da Universidade do Minho (UM) criada em 2009 pela junção do Instituto de Estudos da Criança (IEC) e do Instituto de Educação e Psicologia (IEP), na sua componente de Educação.

Licenciaturas



Mestrados



Doutoramentos



Instituto • Departamentos • Ensino • Investigação • Sociedade • Eventos •

Ciências Sociais da Educação
Estudos Curriculares e Tecnologia Educativa
Estudos Integrados de Literacia, Didática e Supervisão
Psicologia da Educação e Educação Especial
Teoria da Educação e Educação Artística e Física

Departamentos



Os Departamentos do Instituto são subunidades orgânicas permanentes de criação e transmissão do conhecimento no domínio de uma disciplina, de um grupo de disciplinas ou de grupos afins de disciplinas.

Instituto • Departamentos • Ensino • Investigação • Sociedade • Eventos •

Pesquisa
Notícias
Provas Académicas
Galeria
Newsletter

Eventos



Pesquisa na lista de eventos do Instituto de Educação da UMinho

Formação Em destaque

ver todos +



2.1 – Programa de Acolhimento do IE

Hora	Atividade	Local	Responsáveis
12-16 Setembro Matrículas			
	Primeiro contacto com os estudantes; Divulgação do Programa de Acolhimento do IE	Campus de Gualtar	NEDUM NEEBUM Alunos voluntários
19 Setembro Acolhimento dos novos estudantes no IE			
9:30	Receção dos novos Estudantes pela Presidência <i>Oferta do Guia de Integração do Estudante do IE/UM</i>	Auditório do Centro Multimédia IE	Presidente IE Presidente CP
10:30	Receção pelos Diretores de Curso <ul style="list-style-type: none"> • Licenciatura em Educação Básica • Licenciatura em Educação 	Auditório do Centro Multimédia IE Sala de Atos do IE	Direção dos Cursos NEDUM e NEEBUM
11:30	Visita às instalações do IE. Atividade realizada em interação com os Núcleos de Estudantes (NEDUM e NEEBUM)	IE	Direção dos Cursos NEDUM e NEEBUM
12:20	Fotografia de grupo	Jardim do IE	Direção dos Cursos NEDUM e NEEBUM
12:30	Encaminhamento dos estudantes para a cantina	IE – Cantina de Gualtar	NEDUM e NEEBUM
12:45	Almoço na cantina de Gualtar	Cantina de Gualtar	NEDUM e NEEBUM
14:30	Sessão de Boas-vindas presidida pelo Reitor	Pavilhão Universitário	Reitoria
16:30	Sessão de Boas-vindas AAUM/ SASUM	Pavilhão Universitário	AAUM/ SASUM
18:30	Sessão de Boas-vindas presidida pelo Reitor - Alunos Regime Pós-laboral	Anfiteatro A1	Reitoria
20:00	Jantar na cantina de Gualtar	Cantina de Gualtar	Equipa Reitoral

NEDUM: Núcleo de Estudantes de Educação da UM

NEEBUM: Núcleo de Estudantes de Educação Básica da UM

REVIVER O PASSADO...



2.2 – Onde estamos: Planta do IE



1 Instituto de Educação

2 Complexo Pedagógico I

3 Complexo Pedagógico II

4 Complexo Pedagógico III

5 Biblioteca Geral da UMinho

6 Serviços Académicos

7 Cantina

8 Serviço de Ação Social

9 Gabinete de Apoio Médico e Enfermagem

10 Pavilhão Gimnodesportivo

11 Serviço de Relações Internacionais

Nesta planta do campus de Gualtar estão identificados os principais edifícios/serviços:

1 – Aqui, localiza-se o IE, onde poderás encontrar os vários gabinetes dos docentes, a Presidência e Secretário de Escola, os secretariados de curso, os Departamentos, os Centros de Investigação, bem como a Biblioteca de Ciências da Educação com mais de 40000 publicações, estando algumas delas disponíveis para consulta e empréstimo. No IE localizam-se, também, os auditórios onde decorrem muitos dos eventos científicos que poderão ser do teu máximo interesse.

2, 3 e 4 – Representam os Complexos Pedagógicos (CP), onde irás ter grande parte das aulas. No horário verificarás que as salas de aula estão numeradas com 4 dígitos: o primeiro corresponde ao piso do CP e os restantes três ao número da sala. No CP I e CPII encontram-se também as reprografias, onde poderás imprimir os trabalhos, fotocopiar alguma informação disponibilizada pelo docente, comprar material de escolar, etc.

5 – A Biblioteca Geral da UMinho (BGUM) reúne cerca de 780000 publicações em várias áreas científicas, entre monografias, documentos audiovisuais, cartográficos, multimédia, fascículos e publicações periódicas. É importante anotar que as publicações na área de Ciências da Educação estão no 3º piso. Poderás consultar as publicações do teu interesse por assunto, autor ou ano de publicação no catálogo *online* dos Serviços de Documentação da UMinho (www.sdum.uminho.pt). Neste mesmo *site*, utilizando as tuas credenciais de aluno, poderás renovar empréstimos e reservar livros.

6 – Os Serviços Académicos têm como principal objetivo a gestão administrativa dos processos escolares dos estudantes, assegurando também o atendimento a alunos, docentes e público em geral.

Para além dos serviços de atendimento presencial, telefónico e por correio eletrónico, os Serviços disponibilizam, através do Portal Académico (<http://alunos.uminho.pt>), informações e serviços diversificados a alunos e candidatos. O horário de funcionamento dos Serviços Académicos é:

2ª e 6ª feiras – 09h00–12h00 e 14h00– 17h00

4ª feiras – 9h00–12h00

3ª e 5ª feiras: 14h00–20h00

7 – Neste ponto, localiza-se a cantina universitária, onde poderás almoçar e jantar todos os dias. Para isso, tens de comprar uma senha na própria cantina, minutos antes da refeição, ou previamente, nos bares académicos localizados nos vários CP. Poderás adquirir um *pack* com 10 senhas e usufruir de desconto. No momento da refeição deverás fazeres-te acompanhar pelo cartão de estudante ou comprovativo de matrícula.

8 e 9 – Os Serviços de Ação Social (SASUM) prestam serviços nos domínios do Alojamento, Alimentação, Bolsas de Estudo, Apoio Médico e Psicológico e Apoio às Atividades Desportivas e Culturais. Poderá ser do teu interesse saber que o funcionamento desta estrutura integra estudantes em trabalhos que, não os prejudicando nas suas atividades curriculares, permite-lhes receber contrapartidas pecuniárias. Informa-te. Consulta mais informações em <http://www.sas.uminho.pt/>

10 – No pavilhão Gimnodesportivo poderás praticar várias modalidades desportivas, nomeadamente desportos de aventura, desportos motorizados, desportos de combate, desportos aquáticos, desportos coletivos, desportos individuais e fitness. Procura mais informações em <http://www.sas.uminho.pt/Default.aspx?tabid=11&pa geid=363&lang=pt-PT>

11 – Os Serviços de Relações Internacionais constituem-se como estrutura de coordenação, acompanhamento e apoio operacional ao desenvolvimento de todas as iniciativas de internacionalização do ensino, nomeadamente no âmbito da cooperação e mobilidade académica.

Fontes: www.sdum.uminho.pt ; alunos.uminho.pt; www.sas.uminho.pt; www.sri.uminho.pt

2.3 – Quem somos: O IE em números



Ensino

2 Licenciaturas

3 Mestrados Académicos

1 Mestrado em Educação

392 Alunos de Licenciatura (1º ciclo)

16 Mestrados em Ensino

401 Alunos de Doutoramento (3º Ciclo)

2 Doutoramentos

768 Alunos de Mestrado (2º Ciclo)

2 Centros de Investigação

43 Projetos de Investigação

793 Publicações/Edições



Investigação

157 Protocolos Assinados

+ 250 Estudantes Estrangeiros (desde 2008/2009)



Interação com a Sociedade

22 Não Docentes

88 Docentes

123 Gabinetes

1 Biblioteca

2 Anfiteatros

21 Laboratórios



Recursos

2.4 – Como nos organizamos: Estrutura Orgânica do IE

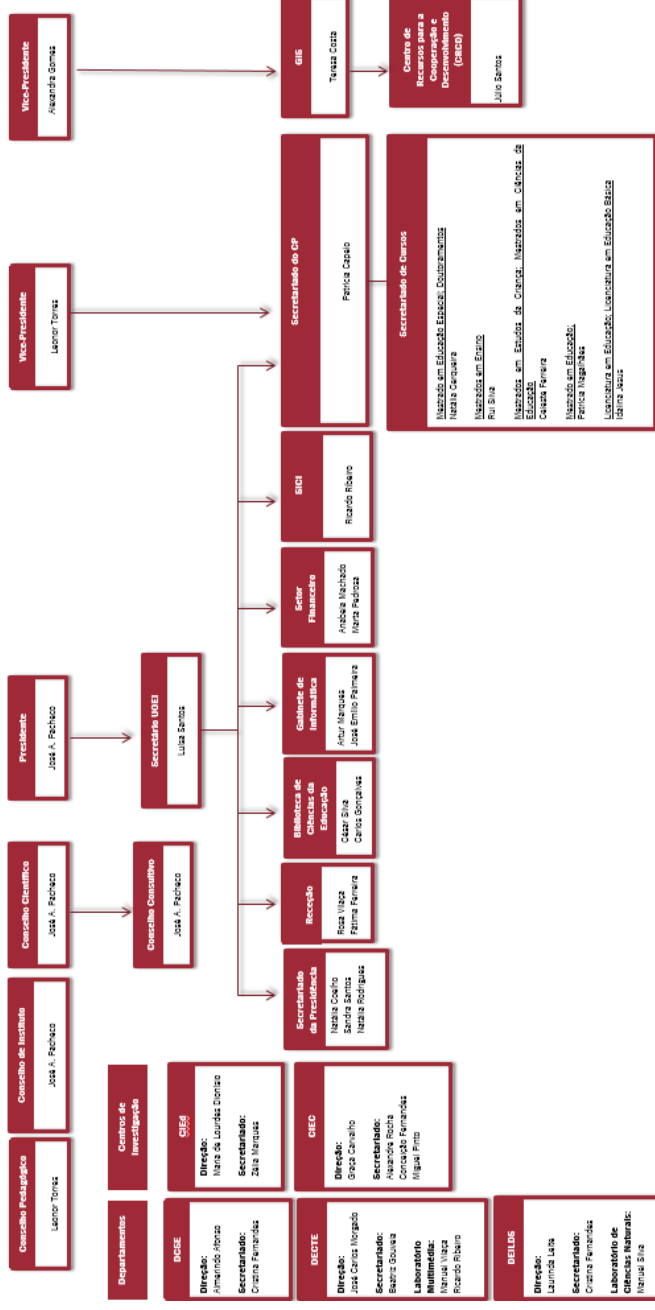

A estrutura orgânica do IE integra vários órgãos que, a seu devido tempo, conhecerás na perfeição. Nesta fase importa conheceres:



Da esquerda para a direita: Alexandra Gomes, José Augusto Pacheco,
Leonor Torres
Fotografia: Manuel Vilaça, 2016

A Presidência

A Presidência do Instituto de Educação é constituída pelo Presidente, Prof. Doutor José Augusto Pacheco, e duas vice-presidentes que assumem diferentes responsabilidades:

- Prof.^a Doutora Leonor Torres preside ao Conselho Pedagógico.
- Doutora Alexandra Gomes é responsável pelas questões ligadas à internacionalização.

Secretário de Escola

A Dr.^a Luísa assume o cargo de Secretário de Escola, competindo-lhe orientar e coordenar várias atividades e serviços do IE, de acordo com as diretivas da Presidência.



Dr.^a Luísa Santos
Fotografia: Manuel Vilaça, 2014

Os Departamentos

Os Departamentos do IE são subunidades orgânicas constituídas com base na criação e transmissão do conhecimento no domínio de uma disciplina, de um grupo de disciplinas ou de grupos afins de disciplinas, constituindo, como tal, a célula base de organização científico-pedagógica e de gestão de recursos, no campo da Educação. O Instituto possui cinco departamentos:

- Ciências Sociais da Educação
- Estudos Curriculares e Tecnologia Educativa
- Estudos Integrados de Literacia, Didática e Supervisão
- Psicologia da Educação e Educação Especial
- Teoria da Educação e Educação Artística e Física

Os Centros de Investigação

Toda a vertente associada à investigação científica desenvolvida no IE é realizada no âmbito de dois centros de investigação:

O **Centro de Investigação em Estudos da Criança** tem como objetivos desenvolver investigação numa abordagem holística sobre a criança, contribuir para as políticas e questões práticas sobre as crianças e promover formação e suporte aos profissionais que trabalham com crianças.

www.ciec-uminho.org | ciec@ie.uminho.pt
| 253601212

Fonte: Exposição itinerante “40 anos da UMinho”

O Gabinete de Interação com a Sociedade

O Gabinete de Interação com a Sociedade coordena e implementa as atividades de interação do IE com a Sociedade, nomeadamente: i) promover ações de formação contínua por iniciativa do IE ou em resposta a solicitação específica de Centros de Formação, Instituições de Ensino Superior, Escolas, Autarquias e Associações, entre outras instituições de cariz educativo;

O **Centro de Investigação em Educação** visa a produção de conhecimento capaz de sustentar o desenvolvimento informado e socialmente comprometido de profissionais de ensino e educação, com vista à promoção de sociedades inclusivas, inovadoras e reflexivas.

Tem como seus objetos de investigação prioritários: políticas, contextos, processos e práticas de educação e formação escolar e não-escolar.

www.cied.uminho.pt | cied@ie.uminho.pt
| 253604249

ii) Proporcionar serviços de consultoria, acompanhamento científico, organização de simpósios, congressos e seminários, emissão de pareceres e realização de estudos, junto de instituições públicas e privadas, a nível local, nacional e internacional, segundo o plano de atividades do Instituto de Educação.

Contactos: gis-ie@ie.uminho.pt | 253601262 | Gab. 2059

Fonte: www.ie.uminho.pt

O Centro de Recursos para a Cooperação e o Desenvolvimento

O CRCDD, inserido no Gabinete de Interação com a Sociedade, tem como objetivos o desenvolvimento de projetos e a prestação de serviços nos domínios da educação formal, não-formal e informal, incluindo o da formação de adultos. No seu âmbito pode ser enquadrada a participação, por exemplo, em regime de voluntariado, em ações de cooperação e desenvolvimento em contextos diversos, nomeadamente em países de língua oficial portuguesa.

O CRCDD tem um gabinete no IE, no qual podes aceder a informação relevante, proveniente tanto do meio académico, como de agências internacionais e de organizações da sociedade civil.

Participa

Contactos: crcdesenvolvimento@ie.uminho.pt |

Tel.: 253601285 | Gab. 2061



Fotografia de Sofia Alexandre, São Tomé, 2011

2.5 – O que fazemos: oferta educativa do IE

Licenciaturas

Licenciatura em Educação (Laboral e Pós-Laboral)

Licenciatura em Educação Básica

Contactos: (+351 253 601 286)

Email: licenciaturas@ie.uminho.pt

Mestrados Profissionalizantes

Mestrado em Educação

Educação de Adultos e Intervenção Comunitária

Formação, Trabalho e Recursos Humanos

Mediação Educacional e Supervisão na Formação

Contactos: (+351 253 601 392)

Email: sec-me-pf@ie.uminho.pt

Mestrado em Ensino

Educação Pré-Escolar

Educação Pré-Escolar e Ensino do 1º Ciclo o Ensino

Básico

Ensino do 1º Ciclo do Ensino Básico e de Matemática e

Ciências Naturais no 2º Ciclo do Ensino Básico

Ensino do 1º Ciclo do Ensino Básico e de Português e

História e Geografia de Portugal no 2º Ciclo do Ensino

Básico

Ensino de Biologia e de Geologia no 3º Ciclo do Ensino

Básico e no Ensino Secundário

Ensino de Física e Química no 3º Ciclo do Ensino Básico e

no Secundário

Ensino de História no 3º Ciclo do Ensino Básico e no

Ensino Secundário

Ensino de Inglês e de Espanhol no 3º Ciclo do Ensino

Básico e no Ensino Secundário

Ensino de Matemática no 3º Ciclo do Ensino Básico e no

Secundário

Ensino da Filosofia no Ensino Secundário

Ensino de Português e de Língua Estrangeira no 3º Ciclo

do Ensino Básico e no Ensino Secundário. Área de

especialização de Espanhol e área de especialização de

Inglês.

Ensino de Português no 3º Ciclo do Ensino Básico e no

Ensino Secundário

Ensino de Educação Física nos Ensinos Básico e

Secundário

Ensino de Informática

Ensino de Música

Ensino de Inglês no 1º Ciclo do Ensino Básico

Contactos: (+351 253 604 679)

Email: sec-mfip@ie.uminho.pt

Mestrados Académicos

Mestrado em Ciências da Educação

Administração Educacional

Avaliação

Educação de Adultos

Desenvolvimento Curricular e Inovação Educativa

Educação para a Saúde

Supervisão Pedagógica na Educação em Línguas

Supervisão Pedagógica na Educação em Ciências

Supervisão Pedagógica na Educação Matemática

Tecnologia Educativa

Contactos: (+351 253 601 280)

Email: sec-mce-ac@ie.uminho.pt

Mestrado em Estudos da Criança

Intervenção Psicossocial com Crianças, Jovens e Famílias

Contactos: (+351 253 601 280)

Email: sec-mec-ac@ie.uminho.pt

Mestrado em Educação Especial

Intervenção Precoce

Necessidades Educativas Especiais no Domínio Cognitivo e Motor

Contactos: (+351 253 601 261)

Email: sec-mee@ie.uminho.pt

Doutoramentos

Doutoramento em Ciências da Educação

Desenvolvimento Curricular

Educação Ambiental e para a Sustentabilidade

Educação em Ciências

Educação em História e Ciências Sociais

Educação em Línguas Estrangeiras

Educação Matemática

Filosofia da Educação

História da Educação

Literacias e Ensino do Português

Organização e Administração Escolar

Política Educativa

Psicologia da Educação

Sociologia da Educação

Supervisão Pedagógica

Tecnologia Educativa

Doutoramento em Estudos da Criança

Comunicação Visual e Expressão Plástica

Educação Dramática

Educação Especial

Educação Física, Lazer e Recreação

Educação Musical

Literatura para a Infância

Matemática Elementar

Metodologia e Supervisão em Educação de Infância

Psicologia do Desenvolvimento e Educação

Sociologia da Infância

Saúde Infantil

Contactos: (+351 253 601 287/601 261)

Email: sec-dout@ie.uminho.pt

2.6 – Quem dirige os cursos: Diretores de Curso das Licenciaturas



Maria Palmira Carlos Alves é doutorada em Educação, pela UMinho e pela Universidade Pierre Mendès France de Grenoble (França). É Professora Auxiliar na UMinho - Instituto de Educação. É Docente responsável por diversas disciplinas na Licenciatura em Educação, no Mestrado em Ciências da Educação e nos Mestrados Profissionais. É, atualmente, diretora da Licenciatura em Educação.

Contactos:

palves@ie.uminho.pt | 253604264 | Gab. 2088



Paulo Idalino Balça Varela é Professor Auxiliar do Instituto de Educação da Uminho e investigador do Centro de Investigação em Estudos da Criança (CIEC). É doutorado em Estudos da Criança, área de conhecimento em Estudo do Meio Físico, pela UMinho. Leciona unidades curriculares de Ciências da Natureza e de Didática das Ciências para a Educação Pré-escolar e Ensino do 1º Ciclo na Licenciatura em Educação Básica e nos Mestrados em Ensino. Desempenha atualmente as funções de Diretor da Licenciatura em Educação Básica.

Contactos:

pibvarela@ie.uminho.pt | 253601221 | Gab. 2122

2.7 – Que serviços apoiam as Licenciaturas: Secretariado de Cursos

O Secretariado de Cursos prestam apoio administrativo a ambas as Licenciaturas do IE (Licenciatura em Educação Básica e Licenciatura em Educação), bem como aos Mestrados e Doutoramentos.

Qualquer questão administrativa poderá ser colocada/resolvida junto da equipa que te apresentamos.

Contactos:

Secretariado das Licenciaturas - licenciaturas@ie.uminho.pt
Conselho Pedagógico - cpedagogico@ie.uminho.pt

Horário de Atendimento Presencial

Segundas, terças, quintas e sextas-feiras:

9H00 – 11H00; 14H00 – 15H30

Quartas-feiras

9H00 às 12H30



Da esquerda para a direita: Idalina Jesus e Patrícia Capêlo

2.8 – Como se organiza o teu 1º ano: Plano de Estudos e Equipa Docente

Licenciatura em Educação

1º Semestre	2º Semestre
Introdução às Ciências da Educação	Metodologia da Investigação em Educação
Correntes da Pedagogia Contemporânea	Sociologia da Educação II
Sociologia da Educação I	Filosofia da Educação
Tecnologia e Comunicação Educacional I	Tecnologia e Comunicação Educacional II
Educação e Desenvolvimento Sustentável	Opção I
	Pedagogia do Lúdico e do Lazer
	Introdução à Psicologia da Educação
	Multiculturalismo e Educação
Iniciação à Prática Profissional I: Análise de Contextos	Iniciação à Prática Profissional II: Perfis Profissionais

Equipa Docente

Custódia Martins	Esmeraldina Veloso
Fátima Barbosa	Alberto Filipe
Maria José Casa-Nova	Lia Oliveira
Bento Silva	Judite Cruz
Cláudia Moderno	Almerindo Afonso
Lúis Dourado	José António Afonso
José A. Palhares	Manuel Sarmento
Carlos Gomes	Nelson Lima
Guilherme Rego	Daniela Silva

Licenciatura em Educação Básica

1º Semestre	2º Semestre
Língua, Textualidade Literária e Estratégias Interpretativas	Estudos da Linguagem
Elementos de Matemática	Números e Numeração
Geografia de Portugal	Ciências da Natureza II
Ciências da Natureza I	Educação Musical
Educação Visual e Plástica	Expressão Dramática e Movimento
Educação Física	Introdução à Pedagogia da Infância

Equipa Docente

Sara Silva	Helena Vieira
Zélia Anastácio	António Pacheco
Sandra Palhares	Carla Antunes
Beatriz Pereira	Cristina Parente
José A. Fernandes	Fátima Vieira
Rui Ramos	Pedro Palhares
Paulo Varela	

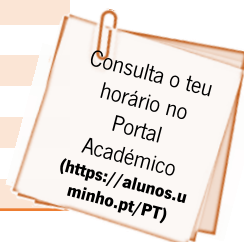

2.9 Quem representa os alunos: Núcleo de Estudantes – NEEBUM e NEDUM

O Núcleo de Estudantes de Educação Básica da UMinho (NEEBUM), criado a 29 de setembro de 2010, representa e defende os estudantes da Licenciatura em Educação Básica e dos Mestrados Profissionalizantes para os quais esta habilita. Sendo uma estrutura reconhecida e representativa, tem como missão primordial reivindicar os direitos de seus alunos em sede própria e com legitimidade.

Além disso, procura fomentar uma maior ligação entre os estudantes, os docentes do curso, as várias valências do IE e a academia, em geral, promovendo atividades de cariz desportivo e recreativo, social e humanitário.

Torna-te sóci@!

Visita o nosso site em <http://neebuminho.weebly.com>, acompanha-nos no Facebook ou vem conversar com a Presidente do Núcleo, Vânia Graça, que te representará nos vários órgãos da UMinho e do IE.

Fonte: <http://neebuminho.weebly.com/>



O Núcleo de Estudantes de Educação da UMinho tem como objetivos: representar e defender os interesses dos alunos da Licenciatura em Educação da UMinho junto dos órgãos do Instituto de Educação e da UMinho; promover e desenvolver atividades culturais, recreativas, desportivas, de informação e formação; servir de elo de ligação entre os estudantes e o mercado de trabalho; desenvolver trabalhos de educação ambiental e educação para a saúde; servir de elo de ligação entre os alunos e licenciados em Educação da UMinho.

Torna-te sóci@ e usufrui de descontos em todas as atividades organizadas pelo núcleo (Jantar de Natal; inscrição no Encontro Nacional de Estudantes de Educação; mensalidade das aulas de Dança).

Podes encontrar-nos no gabinete 0037 ou espreita o nosso site em <http://nedum.wordpress.com/>.

Qualquer questão, conversa com o Presidente do NEDUM, o teu colega, Fábio Gonçalves Lima.

Fonte: <http://nedum.wordpress.com/>



2.10 Quem coordena os alunos Erasmus: Equipa de coordenação

A internacionalização do IE é, hoje em dia, um dos seus aspetos mais visíveis, reconhecendo-se as dinâmicas criadas na mobilidade de alunos no contexto do programa *Erasmus +*, na assinatura de termos aditivos que corporizam mobilidade de docentes e alunos e construção de redes de trabalho entre docentes e investigadores, bem como na participação em projetos de ensino em Angola, Moçambique e Timor-Leste.

Em 2015, o IE mantinha em vigor 67 protocolos e adendas assinados com diversas universidades e instituições.

Destaca-se, também, a diversidade de alunos oriundos de diferentes países, assim como a integração de docentes e investigadores em redes de investigação e formação internacionais e a organização de congressos, seminários, colóquios e conferências, os quais deram uma visibilidade internacional ao IE, competitiva, inovadora e de qualidade. Apesar de um número significativo de alunos de pós-

graduação ser oriundo do Brasil, regista-se como aspeto muito significativo a presença de alunos de outros países de língua oficial portuguesa, com destaque para Cabo Verde, Angola, Moçambique e Timor. Além disso, cinco cursos de mestrado funcionaram em regime *b-learning* e um em regime *e-learning*, tendo sido frequentados por alunos de Angola, Brasil e Timor Leste. É de registar, também, o número de alunos (41) que participaram em programas de mobilidade a nível internacional, nomeadamente no âmbito do Programa *Erasmus+* e *Erasmus Mundus*, provenientes de várias universidades e continentes (Europa, Ásia e América do Sul). Ainda no âmbito da mobilidade *Erasmus +* foi repensada a oferta educativa para alunos estrangeiros, do que resultou a disponibilização de um conjunto de Unidades Curriculares em língua inglesa, no âmbito da oferta educativa das licenciaturas em Educação e Educação Básica, que se designou *International Semester Erasmus +*

**Se estiveres
interessado no
programa
Erasmus contacta
a equipa do IE.**



Doutora Alexandra Gomes,
Coordenadora do Programa
Erasmus do IE.

Mobilidade INCOMING* **Países de Origem**

Espanha, Brasil, Alemanha, Camboja, Grécia,
Geórgia, Indonésia, Itália, Laos, Roménia, Palestina

Mobilidade OUTCOMING** **Países de Destino**

França, Lituânia, Espanha

*Mobilidade INCOMING - Alunos de Universidades Estrangeiras vêm estudar para a UMinho

**Mobilidade OUTCOMING - Alunos da UMinho vão estudar para outras Universidade Estrangeiras

3. Comunicação Institucional

BLACKBOARD

Na *Blackboard* da UMinho poderás aceder a um conjunto de informações referentes às Unidades Curriculares (UC), nomeadamente, sumários, objetivos da UC, bibliografia recomendada, pautas, avisos e comunicar com os docentes.

Após receção das credenciais, explora esta ferramenta em: <https://elearning.uminho.pt/>

PORTAL ACADÉMICO

Este portal é para uso dos estudantes da UMinho, constituindo uma forma rápida e simplificada de aceder a informação sobre taxas e emolumentos, propinas, matrículas e inscrições, bem como obter diversos tipos de formulários.

Aqui é possível também obter informações sobre o calendário/horário escolar, suplemento ao diploma, regulamentos, propinas, prémios e bolsas de mérito. Em breve, irás receber as credenciais para aceder à tua área pessoal e, por exemplo, poderás consultar as referências do multibanco para pagamento das propinas, efetuar a inscrição em unidades curriculares, atualizar dados pessoais.

Explora o *site*: <http://alunos.uminho.pt/>

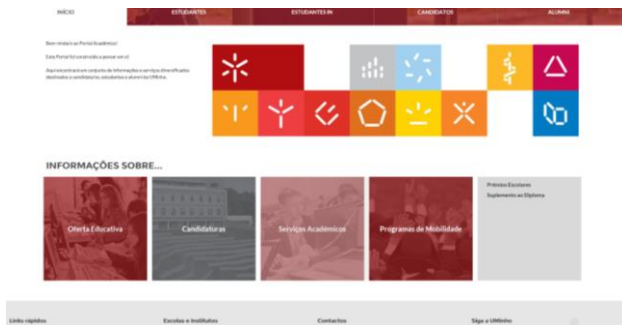

EMAIL INSTITUCIONAL

Na qualidade de aluno da UMinho, terás acesso a uma conta de email institucional. Deverás consultar este email com alguma frequência, pois receberás informações importantes sobre a vida académica, nomeadamente, divulgação de eventos, de ofertas de emprego, de oportunidades de investigação, entre outros assuntos.

É, também, a partir deste *email* que receberás informações sobre o preenchimento dos questionários pedagógicos. A tua participação é de máxima importância, pois é a partir das tuas respostas que podemos recolher dados, aferir estatísticas, identificar oportunidades de melhoria, conhecer a dinâmica dos cursos do IE. Fica atent@!

PÁGINA DO IE

Toda a informação que precisas de saber sobre o teu Instituto está no *site* www.ie.uminho.pt: legislação, regulamentos, contactos dos docentes, departamentos, centros de investigação, núcleos.

Atreve-te e conhece o Instituto onde vais estudar.

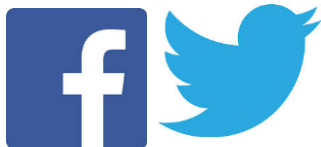
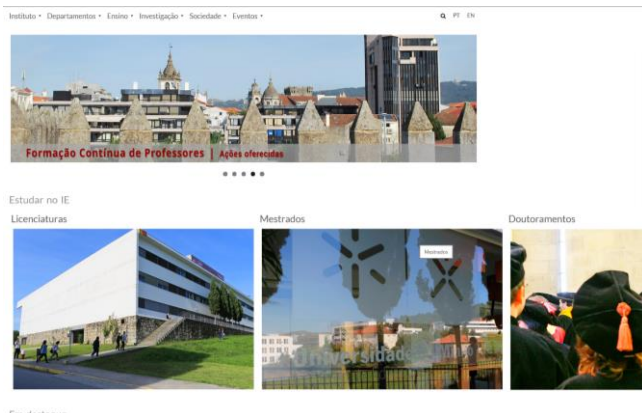

FACEBOOK/TWITTER

O Instituto de Educação também está nas redes sociais. Visítanos em <https://www.facebook.com/IEUMinho> e <https://twitter.com/IEUMinho> e fica a conhecer todas as notícias que marcam a vida do IE e da Academia.

RepositóriUM

O RepositóriUM (repositório institucional da UMinho) disponibiliza um número significativo das publicações científicas produzidas na instituição. Assim, poderás consultar as publicações dos docentes e investigadores do IE em, <http://repositorium.sdum.uminho.pt/>, estando muitas delas com acesso livre.



GABINETE DE COMUNICAÇÃO E IMAGEM

Ao Gabinete de Comunicação e Imagem do IE compete assegurar toda a vertente ligada à comunicação e informação, bem como a divulgação e imagem do IE. Destaca-se, aqui, a publicação da *NEWSLETTER* do IE que te permite conhecer melhor o pessoal docente e não docente do Instituto. Consulta em www.ie.uminho.pt.

4. Grupos Culturais

A atividade cultural na Universidade do Minho é realizada mediante a existência de diversos grupos culturais. Nas mais variadas áreas culturais, os estudantes da UMinho, organizaram-se por grupos onde a música, o teatro e a dança refletem a identidade própria da academia, da região e do país.

ATREVE-TE e inscreve-te num dos Grupos Culturais da UMinho



ARCUM - Associação Recreativa e Cultural Universitária do Minho
Coro Académico da Universidade do Minho
Grupo de Guitarra, Flauta e Poesia (integrada na ARCUM)
Grupo Folclórico da Universidade do Minho (integrada na ARCUM)
Grupo de Fados de Coimbra



Grupo de Música Popular (integrada na ARCUM)
Grupo de Fados e Serenatas da Universidade do Minho
Bomboemia (integrada na ARCUM)



Escola de Música Popular (integrada na ARCUM)
Afoncina, Tuna de Engenharia
Azeituna

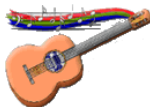

Gatuna, Tuna Feminina
Jogralhos
Opum Dei



Tmun _Tuna de Medicina da Universidade do Minho
Tun'Obebes _Tuna Feminina
Teatro Universitário do Minho
Teatro Francês - Compagnie_La Fête

Augustuna _Tuna Académica da Universidade do Minho
iPUM _Associação de Percussão Universitária do Minho



Mais informações em:

<https://www.uminho.pt/PT/viver/vidanoscampi/Paginas/Grupos-culturais.aspx>

5. Atividades e Modalidades Desportivas

A qualidade da oferta de atividades e serviços na área desportiva é uma das marcas de referência da Universidade do Minho. Nas Instalações Desportivas da Universidade do Minho, para além das mais de 70 modalidades desportivas, realizam-se aproximadamente 150 eventos e organizações desportivas de carácter competitivo, recreativo e cultural.

O Complexo Desportivo dos Serviços de Ação Social da Universidade do Minho, em Gualtar, apresenta todas as necessidades para a prática desportiva, tanto em desportos de ginásio como desportos coletivos.

Lembra-te que a prática regular de atividades desportivas é indispensável à formação multifacetada e integral do estudante do Ensino Superior, promove a sociabilização, capacidade de superação, espírito de grupo, a diversidade, equidade, excelência, entre outras. Procura mais informações sobre as modalidades e atividades desportivas, horários e preços em:

<http://www.sas.uminho.pt/Default.aspx?tabid=11&pageid=363&lang=pt-PT>

Modalidades Desportivas



a Universidade do Minho é uma instituição de campeões desportivos, que recebem, anualmente, medalhas nas mais variadas modalidades?

6. Contactos Úteis

Instituto de Educação
Campus de Gualtar
4710-057 Braga

Receção – 253604240/253601200

Secretariado de Cursos – 253601392 | Gab. 0052 | licenciaturas@ie.uminho.pt

Diretora da Licenciatura em Educação – 253604264 | Gab. 2088 | palves@ie.uminho.pt

Diretor da Licenciatura em Educação Básica – 253601221 | Gab. 2122 | pibvarela@ie.uminho.pt

Conselho Pedagógico – 253601287 | Gab. 0042 | cpedagogico@ie.uminho.pt

NEDUM - nedum.nedum@gmail.com

NEEBUM - neebuminho@gmail.com

Biblioteca de Ciências da Educação – 253601282/88

Centro Médico de Gualtar – 253601490 | Junto ao Pavilhão Gimnodesportivo de Gualtar |
<http://www.sas.uminho.pt/Default.aspx?tabindex=3&tabid=8&pageid=6&lang=pt-PT>

Serviços de Documentação da UMinho – www.sdum.uminho.pt | 253604150

Serviços Académicos da UMinho – graduacao@saum.uminho.pt | 253604110

Serviços de Ação Social da UMinho – sas@sas.uminho.pt | 253601450

Serviço de Relações Internacionais – sri@sri.uminho.pt | 253604505/7/8

Gabinete para a Inclusão - secretaria@gpi.uminho.pt | 253601335/6

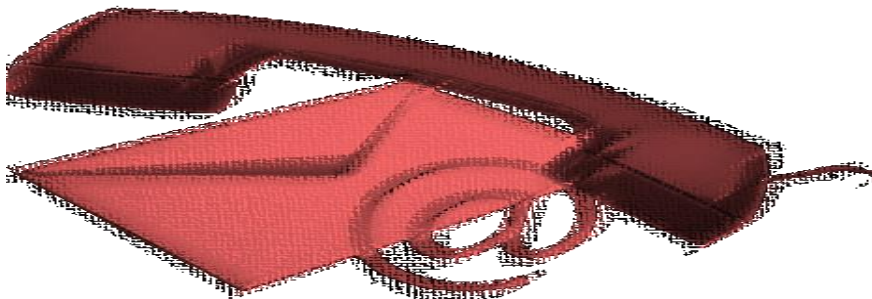

Letra do Hino da Universidade do Minho

*Estes anos são viagem
Entre a água e o acontecer
Ramo de astros sobre a margem
Barco ainda por haver*

*É no vento a nossa casa
Chão aberto a quem chegar
São mil asas numa asa
Da canção a partilhar*

*Novo tempo e já memória
Dias breves em devir
É o arder na própria história
Todo o destino é partir*

*Estes anos são passagem
Entre a água e o acontecer
Um amor de mar e margem
Na euforia de viver*

*É no vento a nossa casa
Chão aberto a quem chegar
São mil asas numa asa
Da canção a partilhar*

*Novo tempo e já memória
Dias breves em devir
É o arder na própria história
Todo o destino é partir*

Agenda do Estudante - 2016

Setembro

S	T	Q	Q	S	S	D
			1	2	3	4
5	6	7	8	9	10	11
12	13	14	15	16	17	18
19	20	21	22	23	24	25
26	27	28	29	30		

Outubro

S	T	Q	Q	S	S	D
					1	2
3	4	5	6	7	8	9
10	11	12	13	14	15	16
17	18	19	20	21	22	23
24	25	26	27	28	29	30
31						

Novembro

S	T	Q	Q	S	S	D
	1	2	3	4	5	6
7	8	9	10	11	12	13
14	15	16	17	18	19	20
21	22	23	24	25	26	27
28	29	30				

Dezembro

S	T	Q	Q	S	S	D
			1	2	3	4
5	6	7	8	9	10	11
12	13	14	15	16	17	18
19	20	21	22	23	24	25
26	27	28	29	30	31	

Agenda do Estudante - 2017

Janeiro

S	T	Q	Q	S	S	D
						1
2	3	4	5	6	7	8
9	10	11	12	13	14	15
16	17	18	19	20	21	22
23	24	25	26	27	28	29
30	31					

Fevereiro

S	T	Q	Q	S	S	D
		1	2	3	4	5
6	7	8	9	10	11	12
13	14	15	16	17	18	19
20	21	22	23	24	25	26
27	28					

Março

S	T	Q	Q	S	S	D
		1	2	3	4	5
6	7	8	9	10	11	12
13	14	15	16	17	18	19
20	21	22	23	24	25	26
27	28	29	30	31		

Abril

S	T	Q	Q	S	S	D
					1	2
3	4	5	6	7	8	9
10	11	12	13	14	15	16
17	18	19	20	21	22	23
24	25	26	27	28	29	30

- P1 102 Lugares
- P2 45 Lugares
- P3 47 Lugares
- P4 57 Lugares
- P5 149 Lugares
- P6 154 Lugares
- P7 92 Lugares
- P8 82 Lugares
- P9 23 Lugares
- CP1 95 Lugares
- CP11 223 Lugares
- BNG/ACS 99 Lugares
- ECE/IE/JP 150 Lugares
- P10 109 Lugares
- P11 144 Lugares
- P12 35 Lugares
- P13 62 Lugares
- ECS 35 Lugares
- Arruamento ECS 64 Lugares
- ED 31 Lugares

TOTAL 1864 LUGARES

- 1 COMPLEXO PEDAGÓGICO I
- 2 COMPLEXO PEDAGÓGICO II
- 3 BIBLIOTECA / SUMM
- 4 INSTITUTO DE PSICOLOGIA
- 5 INSTITUTO DE CIÊNCIAS SOCIAIS
- 6 ESCOLA DE ECONOMIA E GESTÃO
- 7 INSTITUTO DE LETRAS E CIÊNCIAS HUMANAS
- 8 DINS
- 9 SERVIÇOS ACADÊMICOS
- 10 ESCOLA DE CIÊNCIAS
- 11 ESCOLA DE ENGENHARIA
- 12 PAVILÃO ESPORTIVO
- 14 SINC
- 15 ESCOLA DE DIREITO
- 16 COMPLEXO PEDAGÓGICO III
- 17 ESCOLA DAS CIÊNCIAS DA SAÚDE
- 18 SERVIÇOS DE AÇÃO SOCIAL
- 19 SCOM
- 20 GAP
- 21 GRI
- 22 INSTITUTO DE PSICOLOGIA
- 23 INSTITUTO DE EDUCAÇÃO
- 24 BS

